Nombre del Producto: **Anticuerpo monoclonal de conejo IGFBP6**
Nº de Catálogo: **AMRe87282**
Solo para uso en investigación.

Resumen

Descripción	Anticuerpo monoclonal de conejo recombinante
Huésped	Conejo
Aplicación	WB,ICC/IF,FC
Reactividad	Humano
Conjugación	No conjugado
Modificación	Sin modificar
Isotipo	IgG
Clonalidad	Monoclonal
Formato	Líquido
Concentración	-
Almacenamiento	Hacer alícuotas y almacenar a -20°C (válido por 12 meses). Evitar ciclos de congelación/descongelación.
Envío	Bolsas de hielo
Tampon	Se suministra en 50 mM de Tris-glicina (pH 7,4), 0,15 M de NaCl, 40 % de glicerol, 0,01 % de azida sódica y 0,05 % de proteína protectora. Estable durante 12 meses a partir de la fecha de recepción.
Purificación	Purificación por afinidad

Aplicación

Relación de Dilución	WB 1:500-1:2000,ICC/IF 1:100-1:200,FC 1:200-1:500
Peso Molecular	Calculated MW:25 kDa; Observed MW:35 kDa

Información del Antígeno

Nombre del Gen	IGFBP6
Nombres Alternativos	IBP6
ID del Gen	3489
ID SwissProt	P24592
Inmunógeno	Proteína recombinante de IGFBP6 humana

Antecedentes

Las proteínas de unión a IGF prolongan su vida media y se ha demostrado que inhiben o estimulan sus efectos promotores del crecimiento en cultivos celulares. Alteran la interacción de los IGF con sus receptores de superficie celular.

Área de Investigación

-

Datos de Imagen

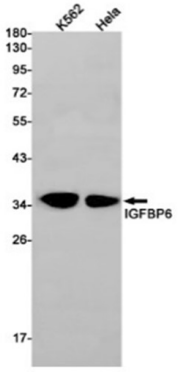

Detección mediante transferencia Western de IGFBP6 en lisados de células K562, Hela utilizando el anticuerpo IGFBP6 (diluido 1:1000).

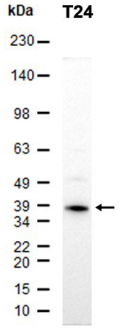

Análisis de transferencia Western de extractos de células T24 utilizando AMRe87282 a 1:1000.