Nombre del Producto: **Anticuerpo monoclonal de conejo citoqueratina 6**
Nº de Catálogo: **AMRe87257**
Solo para uso en investigación.

Resumen

Descripción	Anticuerpo monoclonal de conejo recombinante
Huésped	Conejo
Aplicación	WB,IHC,ICC/IF
Reactividad	Humano
Conjugación	No conjugado
Modificación	Sin modificar
Isotipo	IgG
Clonalidad	Monoclonal
Formato	Líquido
Concentración	-
Almacenamiento	Hacer alícuotas y almacenar a -20°C (válido por 12 meses). Evitar ciclos de congelación/descongelación.
Envío	Bolsas de hielo
Tampon	Se suministra en 50 mM de Tris-glicina (pH 7,4), 0,15 M de NaCl, 40 % de glicerol, 0,01 % de azida sódica y 0,05 % de proteína protectora. Estable durante 12 meses a partir de la fecha de recepción.
Purificación	Purificación por afinidad

Aplicación

Relación de Dilución	WB 1:500-1:2000,IHC 1:50-1:100,ICC/IF 1:20-1:50
Peso Molecular	Calculated MW:60 kDa; Observed MW:60 kDa

Información del Antígeno

Nombre del Gen	Cytokeratin 6
Nombres Alternativos	K6E; KRT6E; PPKNEFD
ID del Gen	286887
ID SwissProt	P02538
Inmunógeno	Un péptido sintético de la citoqueratina 6 humana

Antecedentes

Las queratinas son proteínas filamentosas intermedias responsables de la integridad estructural de las células epiteliales y se subdividen en queratinas epiteliales y queratinas capilares. Las queratinas de tipo II se agrupan en una región del cromosoma 12q13. [Proporcionado por RefSeq, julio de 2009]

Área de Investigación

-

Datos de Imagen

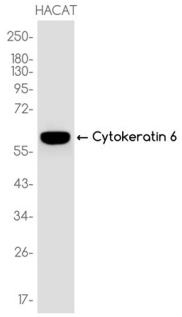

Análisis de transferencia Western de extractos de células HACAT utilizando anticuerpo monoclonal de conejo citoqueratina 6 a 1:1000.