Nombre del Producto: **Anticuerpo monoclonal de conejo p53 DINP1/TP53INP1**
Nº de Catálogo: **AMRe87161**
Solo para uso en investigación.

Resumen

Descripción	Anticuerpo monoclonal de conejo recombinante
Huésped	Conejo
Aplicación	WB,IHC,ICC/IF
Reactividad	Humano, Ratón, Rata
Conjugación	No conjugado
Modificación	Sin modificar
Isotipo	IgG
Clonalidad	Monoclonal
Formato	Líquido
Concentración	-
Almacenamiento	Hacer alícuotas y almacenar a -20°C (válido por 12 meses). Evitar ciclos de congelación/descongelación.
Envío	Bolsas de hielo
Tampon	Se suministra en 50 mM de Tris-glicina (pH 7,4), 0,15 M de NaCl, 40 % de glicerol, 0,01 % de azida sódica y 0,05 % de proteína protectora. Estable durante 12 meses a partir de la fecha de recepción.
Purificación	Purificación por afinidad

Aplicación

Relación de Dilución	WB 1:500-1:2000,IHC 1:100-1:200,ICC/IF 1:100-1:200
Peso Molecular	Calculated MW:27 kDa; Observed MW:27 kDa

Información del Antígeno

Nombre del Gen	p53 DINP1/TP53INP1
Nombres Alternativos	SIP; Teap; p53DINP1; TP53DINP1; TP53INP1A; TP53INP1B
ID del Gen	94241
ID SwissProt	Q96A56
Inmunógeno	Un péptido sintético de p53 DINP1/TP53INP1 humano

Antecedentes

Proteína antiproliferativa y proapoptótica involucrada en la respuesta al estrés celular que actúa como un regulador dual de la transcripción y la autofagia.

Área de Investigación

-

Datos de Imagen

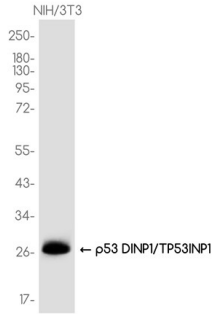

Análisis de transferencia Western de extractos de células 3T3 utilizando el anticuerpo monoclonal de conejo p53 DINP1/TP53INP1 a 1:1000.