

Nombre del Producto: Anticuerpo monoclonal de conejo HLA B7**Nº de Catálogo: AMRe86725**

Solo para uso en investigación.

Resumen

Descripción	Anticuerpo monoclonal de conejo recombinante
Huésped	Conejo
Aplicación	WB,IHC
Reactividad	Humano
Conjugación	No conjugado
Modificación	Sin modificar
Isotipo	IgG
Clonalidad	Monoclonal
Formato	Líquido
Concentración	-
Almacenamiento	Hacer alícuotas y almacenar a -20°C (válido por 12 meses). Evitar ciclos de congelación/descongelación.
Envío	Bolsas de hielo
Tampon	Se suministra en 50 mM de Tris-glicina (pH 7,4), 0,15 M de NaCl, 40 % de glicerol, 0,01 % de azida sódica y 0,05 % de proteína protectora. Estable durante 12 meses a partir de la fecha de recepción.
Purificación	Purificación por afinidad

Aplicación

Relación de Dilución	WB 1:1000-1:5000,IHC 1:200-1:500
Peso Molecular	Calculated MW:41 kDa; Observed MW:41 kDa

Información del Antígeno

Nombre del Gen	HLA B7
Nombres Alternativos	AS; HLAB; B-4901
ID del Gen	3106
ID SwissProt	P01889
Inmunógeno	Un péptido sintético del HLA B7 humano

Antecedentes

El HLA-B pertenece a los parálogos de cadena pesada de clase I del HLA. Esta molécula de clase I es un heterodímero que consiste en una cadena pesada y una cadena ligera (beta-2 microglobulina). La cadena pesada está anclada en la membrana. Las moléculas de clase I desempeñan un papel central en el sistema inmunitario al presentar péptidos derivados del lumen del retículo endoplasmático. Se expresan en casi todas las células. La cadena pesada tiene aproximadamente 45 kDa y su gen contiene 8 exones. El exón 1 codifica el péptido líder, los exones 2 y 3 codifican los dominios alfa1 y alfa2, que se unen al péptido, el exón 4 codifica el dominio alfa3, el exón 5 codifica la región transmembrana y los exones 6 y 7 codifican la cola citoplasmática. Los polimorfismos dentro del exón 2 y el exón 3 son responsables de la especificidad de unión al péptido de cada molécula de clase uno. La tipificación de estos polimorfismos se realiza de forma rutinaria para el trasplante de médula ósea y riñón. Se han descrito cientos de alelos HLA-B. [proporcionado por RefSeq, julio de 2008]

Área de Investigación

-

Datos de Imagen

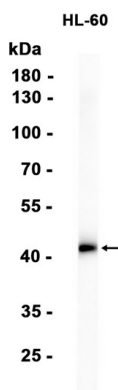

Análisis de transferencia Western de extractos de células HL-60 utilizando el anticuerpo monoclonal de conejo HLA B7 a 1:1000.