

**Nombre del Producto: Anticuerpo monoclonal de conejo CDKN2A/p16INK4a****Nº de Catálogo: AMRe85423**

Solo para uso en investigación.

**Resumen**

|                       |   |
|-----------------------|---|
| <b>Descripción</b>    | Anticuerpo monoclonal de conejo recombinante  |
| <b>Huésped</b>        | Conejo  |
| <b>Aplicación</b>     | WB,IP   |
| <b>Reactividad</b>    | Humano, Ratón   |
| <b>Conjugación</b>    | No conjugado  |
| <b>Modificación</b>   | Sin modificar   |
| <b>Isotipo</b>        | IgG   |
| <b>Clonalidad</b>     | Monoclonal  |
| <b>Formato</b>        | Líquido   |
| <b>Concentración</b>  | -   |
| <b>Almacenamiento</b> | Hacer alícuotas y almacenar a -20°C (válido por 12 meses). Evitar ciclos de congelación/descongelación. |
| <b>Envío</b>          | Bolsas de hielo   |
| <b>Tampon</b>         | Anticuerpo purificado en TBS con 0,05% de azida sódica, 0,05% de proteína protectora y 50% de glicerol. |
| <b>Purificación</b>   | Purificación por afinidad   |

**Aplicación**

|                             |  |
|-----------------------------|--|
| <b>Relación de Dilución</b> | WB 1:500-1:1000,IP 1:10-1:20               |
| <b>Peso Molecular</b>       | Calculated MW: 17 kDa; Observed MW: 17 kDa |

**Información del Antígeno**

|                             |  |
|-----------------------------|--|
| <b>Nombre del Gen</b>       | CDKN2A/p16INK4a  |
| <b>Nombres Alternativos</b> | CDKN2A; CDKN2; MTS1; Cyclin-dependent kinase inhibitor 2A; isoforms 1/2/3; Cyclin-dependent kinase 4 inhibitor A; CDK4I; Multiple tumor suppressor 1; MTS-1; p16-INK4a; p16-INK4; p16INK4A |
| <b>ID del Gen</b>           | 1029.0   |
| <b>ID SwissProt</b>         | P42771   |
| <b>Inmunógeno</b>           | Proteína recombinante de CDKN2A/p16INK4a humana  |

## Antecedentes

p16-INK4A es una proteína reguladora del ciclo celular que interactúa con CDK4 y CDK6, inhibiendo su capacidad para interactuar con las ciclinas D. Inhibe la fosforilación de la proteína del retinoblastoma por CDK4 o CDK6. Se han descrito cuatro isoformas con empalme alternativo.

## Área de Investigación

-

## Datos de Imagen

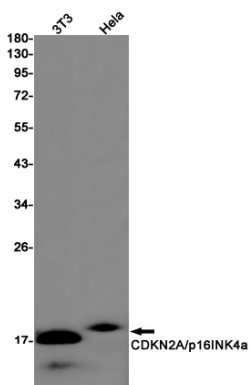

Análisis de transferencia Western de CDKN2A/p16INK4a en lisados de HeLa 3T3 usando el anticuerpo CDKN2A.