

**Nombre del Producto: Anticuerpo monoclonal de conejo SPTA1 (10A17)****Nº de Catálogo: AMRe18226**

Solo para uso en investigación.

**Resumen**

<b>Descripción</b>	Anticuerpo monoclonal de conejo recombinante
<b>Huésped</b>	Conejo
<b>Aplicación</b>	WB,FC
<b>Reactividad</b>	Humano, Ratón, Rata
<b>Conjugación</b>	No conjugado
<b>Modificación</b>	Sin modificar
<b>Isotipo</b>	IgG
<b>Clonalidad</b>	Monoclonal
<b>Formato</b>	Líquido
<b>Concentración</b>	0,5 mg/ml. La concentración de este producto puede variar según el lote.
<b>Almacenamiento</b>	Hacer alícuotas y almacenar a -20°C (válido por 12 meses). Evitar ciclos de congelación/descongelación.
<b>Envío</b>	Bolsas de hielo
<b>Tampon</b>	IgG de conejo en solución salina tamponada con fosfato, pH 7,4, 150 mM de NaCl, 0,02 % de conservante de nuevo tipo N y 50 % de glicerol. Conservar a +4 °C a corto plazo. Conservar a -20 °C a largo plazo. Evitar el ciclo de congelación/descongelación.
<b>Purificación</b>	Purificación por afinidad

**Aplicación**

<b>Relación de Dilución</b>	WB 1:1000-1:5000,FC 1:100-1:500
<b>Peso Molecular</b>	280kDa

**Información del Antígeno**

<b>Nombre del Gen</b>	SPTA1
<b>Nombres Alternativos</b>	EL2; Elliptocytosis2; erythrocyte; Erythroid alpha spectrin; HS3; SPH3; SPTA; SPTA1;
<b>ID del Gen</b>	6708.0
<b>ID SwissProt</b>	P02549
<b>Inmunógeno</b>	Un péptido sintético de la espectrina alfa 1 humana

**Antecedentes**

La espectrina es el principal componente de la red citoesquelética subyacente a la membrana plasmática del eritrocito. Se asocia con la banda 4.1 y la actina para formar la superestructura citoesquelética de la membrana plasmática del eritrocito.

## Área de Investigación

-

## Datos de Imagen

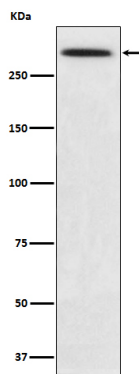

Análisis de transferencia Western de la expresión de SPTA1 en lisado de células K562.