Nombre del Producto: **Anticuerpo monoclonal de conejo fosfo-IRF3 (Ser386) (9P16)**
Nº de Catálogo: **AMRe05928**
Solo para uso en investigación.

Resumen

Descripción	Anticuerpo monoclonal de conejo recombinante
Huésped	Conejo
Aplicación	WB
Reactividad	Humano
Conjugación	No conjugado
Modificación	Fosforilado
Isotipo	IgG
Clonalidad	Monoclonal
Formato	Líquido
Concentración	0,5 mg/ml. La concentración de este producto puede variar según el lote.
Almacenamiento	Hacer alícuotas y almacenar a -20°C (válido por 12 meses). Evitar ciclos de congelación/descongelación.
Envío	Bolsas de hielo
Tampon	IgG de conejo en solución salina tamponada con fosfato, pH 7,4, 150 mM NaCl, 0,02 % de conservante de nuevo tipo N y 50 % de glicerol.
Purificación	Purificación por afinidad

Aplicación

Relación de Dilución	WB 1:1000-1:5000
Peso Molecular	47 kDa

Información del Antígeno

Nombre del Gen	IRF3
Nombres Alternativos	-
ID del Gen	3661.0
ID SwissProt	Q14653
Inmunógeno	Un fosfopéptido sintético correspondiente a los residuos que rodean a Ser386 del IRF3 humano.

Antecedentes

-

Área de Investigación

Inmunología; Inmunidad innata; Citocinas; Interferones; Epigenética y señalización nuclear; Transcripción; Otros factores; Microbiología; Organismo; Virus; Virus ARN; Virus de cadena positiva ssRNA; Coronavirus del SARS; Señalización TLR

Datos de Imagen

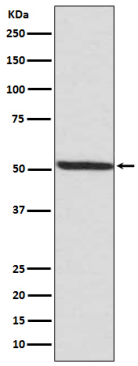

Análisis de transferencia Western de fosfo-IRF3 (S386) en lisados de MCF-7 usando el anticuerpo fosfo-IRF3 (Ser386).