Nombre del Producto: **Anticuerpo monoclonal de conejo epóxido hidrolasa 1**
Nº de Catálogo: **AMRe02986**
Solo para uso en investigación.

Resumen

Descripción	Anticuerpo monoclonal de conejo recombinante
Huésped	Conejo
Aplicación	WB
Reactividad	Humano, Ratón
Conjugación	No conjugado
Modificación	Sin modificar
Isotipo	IgG
Clonalidad	Anticuerpo monoclonal
Formato	Líquido
Concentración	0,28 mg/ml. La concentración de este producto puede variar según el lote.
Almacenamiento	Hacer alícuotas y almacenar a -20°C (válido por 12 meses). Evitar ciclos de congelación/descongelación.
Envío	Bolsas de hielo
Tampon	50 mM de Tris-glicina (pH 7,4), 0,15 M de NaCl, 40 % de glicerol, 0,01 % de azida sódica y 0,05 % de proteína protectora
Purificación	Afinidad purificada

Aplicación

Relación de Dilución	WB 1:500-1:1000
Peso Molecular	Calculated MW: 63 kDa; Observed MW: 63 kDa

Información del Antígeno

Nombre del Gen	EPHX2
Nombres Alternativos	CEH; SEH; ABHD20
ID del Gen	2053
ID SwissProt	P34913
Inmunógeno	Un péptido sintético de EPHX2 humano

Antecedentes

Enzima bifuncional. El dominio C-terminal posee actividad de epóxido hidrolasa y actúa sobre epóxidos (óxidos de alqueno,

oxiranos) y óxidos de areno.

Área de Investigación

Biología celular

Datos de Imagen

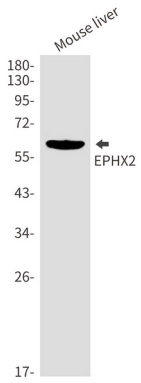

Análisis de transferencia Western de EPHX2 en lisados de hígado de ratón usando el anticuerpo Epóxido Hidrolasa 1.

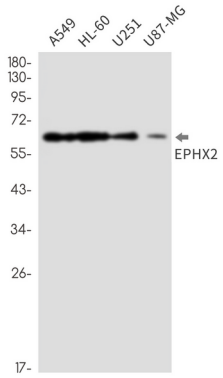

Análisis de transferencia Western de EPHX2 en lisados A549, HL-60, U251, U87-MG usando el anticuerpo EPHX2.