Nombre del Producto: **Anticuerpo monoclonal de conejo antiprostaglandina E sintasa**
Nº de Catálogo: **AMRe02478**
Solo para uso en investigación.

Resumen

Descripción	Anticuerpo monoclonal de conejo recombinante
Huésped	Conejo
Aplicación	WB
Reactividad	Humano, Ratón, Rata
Conjugación	No conjugado
Modificación	Sin modificar
Isotipo	IgG
Clonalidad	Monoclonal
Formato	Líquido
Concentración	0,5 mg/ml. La concentración de este producto puede variar según el lote.
Almacenamiento	Hacer alícuotas y almacenar a -20°C (válido por 12 meses). Evitar ciclos de congelación/descongelación.
Envío	Bolsas de hielo
Tampon	50 mM de Tris-glicina (pH 7,4), 0,15 M de NaCl, 40 % de glicerol, 0,01 % de azida sódica y 0,05 % de proteína protectora
Purificación	Purificación por afinidad

Aplicación

Relación de Dilución	WB 1:500-1:1000
Peso Molecular	Calculated MW: 17 kDa; Observed MW: 17 kDa

Información del Antígeno

Nombre del Gen	PTGES
Nombres Alternativos	PGES; MPGES; PIG12; PP102; PP1294; MGST-IV; MGST1L1; TP53I12; mPGES-1; MGST1-L1
ID del Gen	9536
ID SwissProt	O14684
Inmunógeno	Un péptido sintético de la sintasa de prostaglandina E humana

Antecedentes

Cataliza la oxidorreducción del endoperóxido de prostaglandina H2 (PGH2) a prostaglandina E2 (PGE2).

Área de Investigación

Inmunología

Datos de Imagen

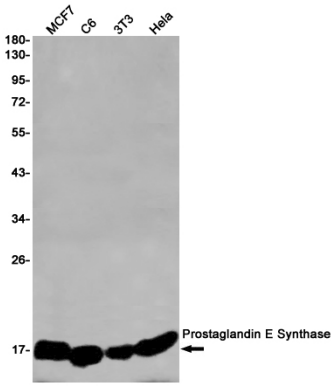

Análisis de transferencia Western de la sintetasa de prostaglandina E en lisados MCF-7, C6, 3T3, Hela usando el anticuerpo contra la sintetasa de prostaglandina E.