Nombre del Producto: **Anticuerpo monoclonal de conejo metilmalonil coenzima A mutasa**
Nº de Catálogo: **AMRe02251**
Solo para uso en investigación.

Resumen

Descripción	Anticuerpo monoclonal de conejo recombinante
Huésped	Conejo
Aplicación	WB,IHC
Reactividad	Humano, Rata
Conjugación	No conjugado
Modificación	Sin modificar
Isotipo	IgG
Clonalidad	Anticuerpo monoclonal
Formato	Líquido
Concentración	0,37 mg/ml. La concentración de este producto puede variar según el lote.
Almacenamiento	Hacer alícuotas y almacenar a -20°C (válido por 12 meses). Evitar ciclos de congelación/descongelación.
Envío	Bolsas de hielo
Tampon	50 mM de Tris-glicina (pH 7,4), 0,15 M de NaCl, 40 % de glicerol, 0,01 % de azida sódica y 0,05 % de proteína protectora
Purificación	Afinidad purificada

Aplicación

Relación de Dilución	WB 1:500-1:1000,IHC 1:50-1:100
Peso Molecular	Calculated MW: 83 kDa; Observed MW: 83 kDa

Información del Antígeno

Nombre del Gen	MMUT
Nombres Alternativos	MCM
ID del Gen	4594
ID SwissProt	P22033
Inmunógeno	Un péptido sintético de la metilmalonil coenzima A mutasa humana

Antecedentes

Participa en la degradación de varios aminoácidos, ácidos grasos de cadena impar y colesterol mediante propionil-CoA al ciclo

del ácido tricarboxílico. El MCM tiene diferentes funciones en otras especies.

Área de Investigación

Transducción de señales

Datos de Imagen

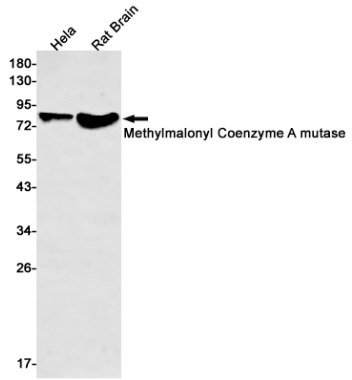

Análisis de transferencia Western de la metilmalonil coenzima A mutasa en lisados de cerebro de rata Hela utilizando el anticuerpo metilmalonil coenzima A mutasa.

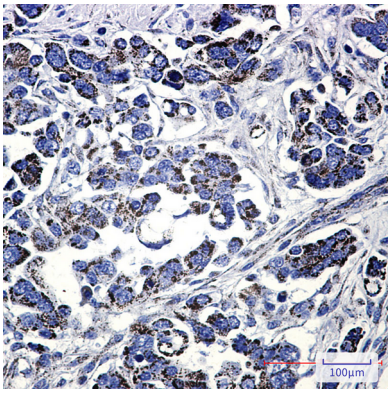

Análisis inmunohistoquímico de colangiocarcinoma humano incluido en parafina utilizando el anticuerpo metilmalonil coenzima A mutasa. Se utilizó citrato de sodio a alta presión y temperatura, pH 6,0, para la recuperación del antígeno.