

Nombre del Producto: Anticuerpo monoclonal de conejo fosfo-EGFR (Tyr1068)**Nº de Catálogo: AMRe01929**

Solo para uso en investigación.

Resumen

Descripción	Anticuerpo monoclonal de conejo recombinante
Huésped	Conejo
Aplicación	WB,IHC,ICC/IF
Reactividad	Humano
Conjugación	No conjugado
Modificación	Fosforilado
Isotipo	IgG
Clonalidad	Monoclonal
Formato	Líquido
Concentración	0,5 mg/ml. La concentración de este producto puede variar según el lote.
Almacenamiento	Hacer alícuotas y almacenar a -20°C (válido por 12 meses). Evitar ciclos de congelación/descongelación.
Envío	Bolsas de hielo
Tampon	50 mM de Tris-glicina (pH 7,4), 0,15 M de NaCl, 40 % de glicerol, 0,01 % de azida sódica y 0,05 % de proteína protectora
Purificación	Purificación por afinidad

Aplicación

Relación de Dilución	WB 1:500-1:1000,IHC 1:50-1:100,ICC/IF 1:50-1:200
Peso Molecular	Calculated MW: 134 kDa; Observed MW: 175 kDa

Información del Antígeno

Nombre del Gen	EGFR
Nombres Alternativos	EGFR; ERBB; ERBB1; HER1; Epidermal growth factor receptor; Proto-oncogene c-ErbB-1; Receptor tyrosine-protein kinase erbB-1
ID del Gen	1956
ID SwissProt	P00533
Inmunógeno	Un péptido sintético fosforilado correspondiente a los residuos de la proteína diana.

Antecedentes

El EGFR es un receptor de tirosina quinasa. Receptor del factor de crecimiento epidérmico (EGF) y otros factores de crecimiento relacionados, como el TGF-alfa, la anfiregulina, la betacelulina, el factor de crecimiento similar al EGF que se une a la heparina, GP30 y el factor de crecimiento del virus vaccinia. Participa en el control del crecimiento y la diferenciación celular. Es una tirosina quinasa transmembrana de un solo paso. La unión del ligando a este receptor provoca la dimerización del receptor, la autofosforilación (en trans), la activación de diversas moléculas de señalización posteriores y la degradación lisosomal.

Área de Investigación

Transducción de señales

Datos de Imagen

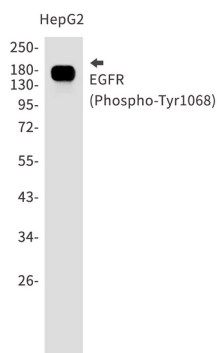

Análisis de transferencia Western de EGFR (Phospho-Tyr1068) en lisados HepG2 usando el anticuerpo Phospho-EGFR (Tyr1068).