Nombre del Producto: Anticuerpo policlonal de conejo CACTIN**Nº de Catálogo: APRab07820**

Solo para uso en investigación.

Resumen

Descripción	Anticuerpo policlonal de conejo
Huésped	Conejo
Aplicación	WB,ELISA
Reactividad	Humano, Ratón, Rata
Conjugación	No conjugado
Modificación	Sin modificar
Isotipo	IgG
Clonalidad	Policlonal
Formato	Líquido
Concentración	1 mg/ml
Almacenamiento	Hacer alícuotas y almacenar a -20°C (válido por 12 meses). Evitar ciclos de congelación/descongelación.
Envío	Bolsas de hielo
Tampon	Líquido en PBS que contiene 50% de glicerol, 0,5% de proteína protectora y 0,02% de conservante de nuevo tipo N.
Purificación	Purificación por afinidad

Aplicación

Relación de Dilución	WB 1:500-1:2000,ELISA 1:10000-1:20000
Peso Molecular	95kDa

Información del Antígeno

Nombre del Gen	CACTIN C19orf29
Nombres Alternativos	CACTIN C19orf29
ID del Gen	58509.0
ID SwissProt	Q8WUQ7
Inmunógeno	El antisuero se produjo contra el péptido sintetizado derivado de la región interna de la CACTINA humana. Rango de AA: 141-190.

Antecedentes

Precaución: Se ha descrito un ORF (C19orf029 OS) en la cadena opuesta del extremo C de este gen. Función: Puede estar involucrado en el empalme de pre-ARNm. Varios: Antígeno reconocido por anticuerpo autólogo en pacientes con carcinoma de células renales. Subunidad: Identificada en el complejo C del espliceosoma, al menos compuesto por AQR, C19orf29, CDC40, CDC5L, CRNKL1, DDX23, DDX41, DDX48, DDX5, DGCR14, DHX35, DHX38, DHX8, EFTUD2, FRG1, GPATC1, HNRPA1, HNRPA2B1, HNRPA3, HNRPC, HNRPF, HNRPH1, HNRPK, HNRPM, HNRPR, HNRPU, KIAA1160, KIAA1604, LSM2, LSM3, MAGOH, MORG1, PABPC1, PLRG1, PNN, PPIE, PPIL1, PPIL3, PPWD1, PRPF19, PRPF4B, PRPF6, PRPF8, RALY, RBM22, RBM8A, RBMX, SART1, SF3A1, SF3A2, SF3A3, SF3B1, SF3B2, SF3B3, SFRS1, SKIV2L2, SNRNP200, SNRNP40, SNRPA1, SNRPB, SNRPB2, SNRPD1, SNRPD2, SNRPD3, SNRPE, SNRPF, SNRPG, SNW1, SRRM1, SRRM2, SYF2, SYNCRIP, TFIP11, THOC4, U2AF1, XAB2 y ZCCHC8.,Precaución:Un ORF (C19orf029 OS) tiene Se ha descrito en la cadena opuesta del extremo C de este gen. Función: Puede estar involucrado en el empalme de pre-ARNm. Varios: Antígeno reconocido por anticuerpo autólogo en pacientes con carcinoma de células renales. Subunidad: Identificado en el complejo C del espliceosoma, compuesto al menos por AQR, C19orf29, CDC40, CDC5L, CRNKL1, DDX23, DDX41, DDX48, DDX5, DGCR14, DHX35, DHX38, DHX8, EFTUD2, FRG1, GPATC1, HNRPA1, HNRPA2B1, HNRPA3, HNRPC, HNRPF, HNRPH1, HNRPK, HNRPM, HNRPR, HNRPU, KIAA1160, KIAA1604, LSM2, LSM3, MAGOH, MORG1, PABPC1. PLRG1, PNN, PPIE, PPIL1, PPIL3, PPWD1, PRPF19, PRPF4B, PRPF6, PRPF8, RALY, RBM22, RBM8A, RBMX, SART1, SF3A1, SF3A2, SF3A3, SF3B1, SF3B2, SF3B3, SFRS1, SKIV2L2, SNRNP200, SNRNP40, SNRPA1, SNRPB, SNRPB2, SNRPD1, SNRPD2, SNRPD3, SNRPE, SNRPF, SNRPG, SNW1, SRRM1, SRRM2, SYF2, SYNCRIP, TFIP11, THOC4, U2AF1, XAB2 y ZCCHC8.,

Área de Investigación

-

Datos de Imagen

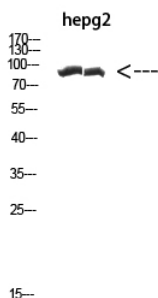

Análisis Western Blot de células hepg2 utilizando anticuerpo diluido a 1000. El anticuerpo secundario se diluyó a 1:20000.