

**Nombre del Producto: Anticuerpo monoclonal de ratón CXCL16****Nº de Catálogo: AMM82561**

Solo para uso en investigación.

**Resumen**

<b>Descripción</b>	Anticuerpo monoclonal de ratón
<b>Huésped</b>	Ratón
<b>Aplicación</b>	ELISA,FC
<b>Reactividad</b>	Humano
<b>Conjugación</b>	No conjugado
<b>Modificación</b>	Sin modificar
<b>Isotipo</b>	Mouse IgG2a
<b>Clonalidad</b>	Monoclonal
<b>Formato</b>	Líquido
<b>Concentración</b>	1 mg/ml
<b>Almacenamiento</b>	Hacer alícuotas y almacenar a -20°C (válido por 12 meses). Evitar ciclos de congelación/descongelación.
<b>Envío</b>	Bolsas de hielo
<b>Tampon</b>	Anticuerpo purificado en PBS con azida sódica al 0,05 %
<b>Purificación</b>	Purificación por afinidad

**Aplicación**

<b>Relación de Dilución</b>	ELISA 1:5000-1:20000,FC 1:200-1:400
<b>Peso Molecular</b>	27.6kDa

**Información del Antígeno**

<b>Nombre del Gen</b>	CXCL16
<b>Nombres Alternativos</b>	SRPSOX; CXCLG16; SR-PSOX
<b>ID del Gen</b>	58191.0
<b>ID SwissProt</b>	Q9H2A7
<b>Inmunógeno</b>	Fragmento recombinante purificado de CXCL16 humano (AA: Extra(30-205)) expresado en E. Coli.

**Antecedentes**

CXCL16 (ligando 16 de quimiocinas con motivo C-X-C) es un gen codificante de proteínas. Entre las enfermedades asociadas

con CXCL16 se incluyen la colecistitis xantogranulomatosa y el lupus eritematoso sistémico. Entre sus vías relacionadas se encuentran la señalización por GPCR y la señalización inducida por PEDF. Las anotaciones de ontología génica (GO) relacionadas con este gen incluyen la actividad de quimiocinas y la actividad del receptor de partículas de lipoproteínas de baja densidad (LDP).

## Área de Investigación

-

## Datos de Imagen

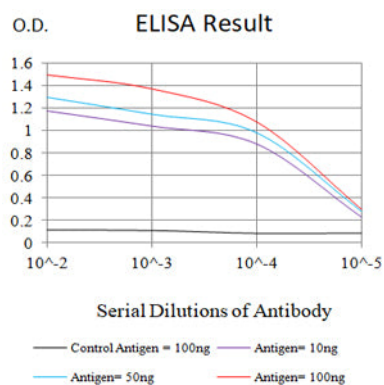

Línea negra: Antígeno de control (100 ng); Línea morada: Antígeno (10 ng); Línea azul: Antígeno (50 ng); Línea roja: Antígeno (100 ng)

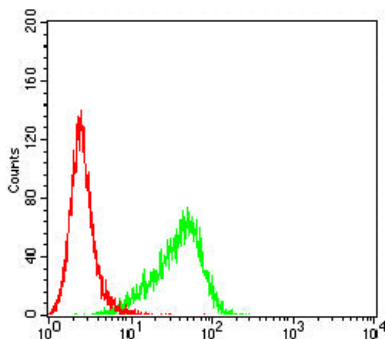

Análisis citométrico de flujo de células Hela utilizando mAb de ratón CXCL16 (verde) y control negativo (rojo).