제품명: 아시아로글리코프로테인 수용체 **2** 토끼 단클론 항체
카탈로그 번호: AMRe87829
연구용 전용

요약

설명	재조합 토끼 단클론 항체
숙주	토끼
적용	WB,IHC,IP
반응성	인간
결합	비결합
변형	수정되지 않음
아이소타입	IgG
클론성	단클론
형태	액체
농도	-
Storage	*Aliquot 하여 -20°C 에 보관(12 개월 유효). 냉동/해동 반복을 피하십시오.*
Shipping	Ice bags
버퍼	50mM 트리스-글리신(pH 7.4), 0.15M NaCl, 40% 글리세롤, 0.01% 아지화나트륨 및 0.05% 보호단백질용에 담겨 공급됩니다. 수령일부터 12 개월동안 안정합니다.
정제	친화성 정제

적용

희석 비율	WB 1:500-1:2000,IHC 1:200-1:500,IP 1:50-1:100
분자량	Calculated MW:35 kDa; Observed MW:45 kDa

항원 정보

유전자명	Asialoglycoprotein Receptor 2
다른 이름	HL-2; HBXBP; ASGPR2; ASGP-R2; CLEC4H2
유전자 ID	433
SwissProt ID	P07307
면역원	인간 아시아로글리코프로테인 수용체 2 의 합성 펩타이드

배경

이 유전자는 아시아로글리코프로테인 수용체 2 단위를 암호합니다. 이 수용체는 막횡단 단백질로, 말에 갈락토스 또는 N-아세틸갈락토사민 잔기 노출된 당 단백질 인식 표시에 입 및 리소좀 분해를 매개하여 형성 당 단백질 항상성 유지에 중요한 역할을 합니다. 아시아로글리코프로테인 수용체는 B 형간염 바이러스를 비롯한 여러 바이러스의 간 감염을 촉진할 수 있으며, 간 특이적 약물 전달의 표적이기도 합니다. 아시아로글리코프로테인 수용체는 주요 소단위와 부차 소단위로 구성된 이종 올리고머 단백질이며, 이들은 서로

다른 유전자에 의해 암호화됩니다. 이 유전자에 의해 암호화된 단백질은 생화학적으로 작은 양의 부차 소단위입니다. 이 유전자에서는 여러 이소형을 암호화하는 대체 스플라이싱 전사 변이체가 관찰되었습니다. [RefSeq 제공, 2011 년 1 월
]

연구 분야

-

이미지 데이터

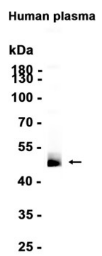

이 모노클로널 토끼 항체 2 차 ... 1차 항체를 1:1000 희석하여 인간 혈장 조직 추출물에 대한 웨스턴 블롯 분석을 수행했다.