제품명: RAGE 토끼 단클론 항체
카탈로그 번호: AMRe87693
연구용 전용

요약

설명	재조합 토끼 단클론 항체
숙주	토끼
적용	WB
반응성	쥐, 생쥐
결합	비결합
변형	수정되지 않음
아이소타입	IgG
클론성	단클론
형태	액체
농도	-
Storage	*Aliquot 하여 -20°C 에 보관(12 개월 유효). 냉동/해동 반복을 피하십시오.*
Shipping	Ice bags
버퍼	50mM 트리스-글리신(pH 7.4), 0.15M NaCl, 40% 글리세롤, 0.01% 아지화나트륨 및 0.05% 보호단백질용에 담겨 공급됩니다. 수령일부터 12 개월동안 안정합니다.
정제	친화성 정제

적용

희석 비율	WB 1:1000-1:5000
분자량	Calculated MW:43 kDa; Observed MW:45, 55 kDa

항원 정보

유전자명	RAGE
다른 이름	RAGE; SCARJ1
유전자 ID	177
SwissProt ID	Q15109
면역원	인간 RAGE 의 합성 펩타이드

배경

이 유전자에 의해 코딩되는 최종 화합물(RAGE) 수용체는 세포 표면 수용체인 면역글로불린 슈퍼패밀리 구성원입니다. 이는 다중 리간드 수용체로, RAGE 외에도 형성, 발달, 염증 및 당뇨병 알츠하이머병과 같은 특정 질병과 관련된 다른 분자들과 상호작용합니다. 이 유전자에는 다양한 아소형을 코딩하는 여러 대체 스플라이싱 전사 변이체와 비단백질 코딩 변이체가 보고되었습니다(PMID:18089847). [RefSeq 제공, 2011 년 5 월]

연구 분야

-

이미지 데이터

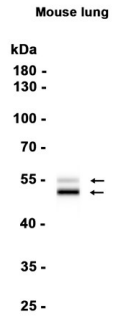

RAGE 토끼다클론항체1:1000 으로희석하여마우스폐조직추출물에대한웨스턴블롯분석을수행했습니다.