제품명: DNAJC1 토끼 단클론 항체
카탈로그 번호: AMRe87476
연구용 전용

요약

설명	재조합 토끼 단클론 항체
숙주	토끼
적용	WB,IHC
반응성	인간, 쥐, 생쥐
결합	비결합
변형	수정되지 않음
아이소타입	IgG
클론성	단클론
형태	액체
농도	-
Storage	*Aliquot 하여 -20℃ 에 보관(12 개월 유효). 냉동/해동 반복을 피하십시오.*
Shipping	Ice bags
버퍼	50mM 트리스-글리신(pH 7.4), 0.15M NaCl, 40% 글리세롤, 0.01% 아지드화 나트륨 및 0.05% 보호 단백질 용액에 담겨 공급됩니다. 수령일로부터 12 개월 동안 안정합니다.
정제	친화성 정제

적용

희석 비율	WB 1:2000-1:20000,IHC 1:100-1:200
분자량	Calculated MW:64 kDa; Observed MW:64 kDa

항원 정보

유전자명	DNAJC1
다른 이름	HTJ1; MTJ1; ERdj1; DNAJL1
유전자 ID	64215
SwissProt ID	Q9NVH1
면역원	인간 DNAJC1 의 합성 펩타이드

배경

이 유전자에 의해 코딩되는 막 단백질은 분자 샤페론 BiP 에 결합하는 DNAJ 유사 열충격 단백질입니다. 또한, 코딩된 단백질은 세르핀 알파 1 - 안티키모트립신 및 인터 알파 트립신 억제제 중쇄 4 에 결합하는 것으로 알려진 두 개의 SANT 도메인을 포함합니다. [RefSeq 제공, 2016 년 7 월]

연구 분야

-

이미지 데이터

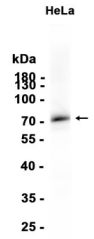

HeLa 세포 추출물을 DNAJC1 토끼 다클론 항체(1:1000 희석)를 사용하여 웨스턴 블롯 분석했다.