제품명: EGFL7 토끼 단클론 항체
카탈로그 번호: AMRe87426
연구용 전용

요약

설명	재조합 토끼 단클론 항체
숙주	토끼
적용	WB,IHC,ICC/IF
반응성	인간
결합	비결합
변형	수정되지 않음
아이소타입	IgG
클론성	단클론
형태	액체
농도	-
Storage	*Aliquot 하여 -20°C 에 보관(12 개월 유효). 냉동/해동 반복을 피하십시오.*
Shipping	Ice bags
버퍼	50mM 트리스-글리신(pH 7.4), 0.15M NaCl, 40% 글리세롤, 0.01% 아지드화 나트륨 및 0.05% 보호 단백질을 용액에 담아 공급됩니다. 수령일로부터 12 개월 동안 안정합니다.
정제	친화성 정제

적용

희석 비율	WB 1:500-1:2000,IHC 1:200-1:500,ICC/IF 1:20-1:50
분자량	Calculated MW:30 kDa; Observed MW:30 kDa

항원 정보

유전자명	EGFL7
다른 이름	NEU1; ZNEU1; VE-STATIN
유전자 ID	51162
SwissProt ID	Q9UHF1
면역원	인간 EGFL7 의 재조합 단백질

배경

이 유전자는 두 개의 상피 성장 인자 유사 도메인을 포함하는 분비성 내피 세포 단백질을 암호화합니다. 암호화된 단백질은 혈관 형성 조절에 관여할 수 있습니다. 또한 이 단백질은 중추 신경계 세포의 성장 및 증식과 관련될 수 있습니다. 대체 스플라이싱으로 인해 여러 전사 변이체가 생성됩니다. [RefSeq 제공, 2012 년 2 월]

연구 분야

-

이미지 데이터

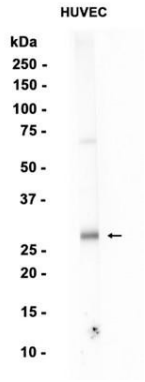

HUVEC 세포추출물을EGFL7 토끼다클론항체(1:1000 희석)를사용하여웨스턴블롯분석했다.