제품명: IGFBP5 토끼 단클론 항체

카탈로그 번호: AMRe87404

연구용 전용

요약

설명	재조합 토끼 단클론 항체
숙주	토끼
적용	WB,IP
반응성	쥐, 생쥐
결합	비결합
변형	수정되지 않음
아이소타입	IgG
클론성	단클론
형태	액체
농도	-
Storage	*Aliquot 하여 -20°C 에 보관(12 개월 유효). 냉동/해동 반복을 피하십시오.*
Shipping	Ice bags
버퍼	50mM 트리스-글리신(pH 7.4), 0.15M NaCl, 40% 글리세롤, 0.01% 아지드화 나트륨 및 0.05% 보호 단백질을 용액에 담아 공급됩니다. 수령일로부터 12 개월 동안 안정합니다.
정제	친화성 정제

적용

희석 비율	WB 1:500-1:2000,IP 1:20-1:50
분자량	Calculated MW:30 kDa; Observed MW:30 kDa

항원 정보

유전자명	IGFBP5
다른 이름	IGFBP-5; AI256729; AW208790; IGFBP-5P
유전자 ID	16011
SwissProt ID	P24594
면역원	마우스 IGFBP5 의 재조합 단백질

배경

IGF 결합 단백질은 IGF 의 반감기를 연장시키며, 세포 배양에서 IGF 의 성장 촉진 효과를 억제하거나 촉진하는 것으로 나타났습니다.

연구 분야

-

이미지 데이터

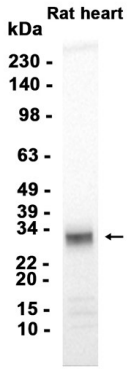

쥐심장조직추출물IGFBP5 토끼단클론항체(1:1000 희석)를사용하여웨스턴블롯분석했다.