제품명: POC5 토끼 단클론 항체
카탈로그 번호: AMRe87034
연구용 전용

요약

설명	재조합 토끼 단클론 항체
숙주	토끼
적용	WB
반응성	인간
결합	비결합
변형	수정되지 않음
아이소타입	IgG
클론성	단클론
형태	액체
농도	-
Storage	*Aliquot 하여 -20°C 에 보관(12 개월 유효). 냉동/해동 반복을 피하십시오.*
Shipping	Ice bags
버퍼	50mM 트리스-글리신(pH 7.4), 0.15M NaCl, 40% 글리세롤, 0.01% 아지화나트륨 및 0.05% 보호단백질 용액에 담겨 공급됩니다. 수령일부터 12 개월동안 안정합니다.
정제	친화성 정제

적용

희석 비율	WB 1:500-1:2000
분자량	Calculated MW:63 kDa; Observed MW:70 kDa

항원 정보

유전자명	POC5
다른 이름	C5orf37
유전자 ID	134359
SwissProt ID	Q8NA72
면역원	인간 POC5 의 재조합 단백질

배경

중심소체 말단부 조립에 필수적이며, 중심소체 신장에 필요합니다.

연구 분야

-

이미지 데이터

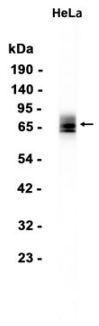

HeLa 세포 추출물을 POC5 토끼 다클론 항체(1:1000 희석)를 사용하여 웨스턴 블롯 분석하였다.

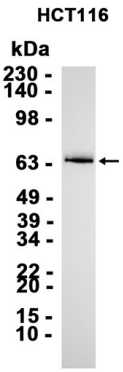

HCT116 세포 추출물을 AMRe87034 를 1:1000 희석하여 웨스턴 블롯 분석하였다.