제품명: C1orf93 토끼 단클론 항체

카탈로그 번호: AMRe87032

연구용 전용

요약

설명	재조합 토끼 단클론 항체
숙주	토끼
적용	WB,IP
반응성	인간, 쥐, 생쥐
결합	비결합
변형	수정되지 않음
아이소타입	IgG
클론성	단클론
형태	액체
농도	-
Storage	*Aliquot 하여 -20℃ 에 보관(12 개월 유효). 냉동/해동 반복을 피하십시오.*
Shipping	Ice bags
버퍼	50mM 트리스-글리신(pH 7.4), 0.15M NaCl, 40% 글리세롤, 0.01% 아지드화 나트륨 및 0.05% 보호 단백질 용액에 담겨 공급됩니다. 수령일로부터 12 개월 동안 안정합니다.
정제	친화성 정제

적용

희석 비율	WB 1:500-1:2000,IP 1:50-1:100
분자량	Calculated MW:21 kDa; Observed MW:21 kDa

항원 정보

유전자명	C1orf93
다른 이름	C1orf93
유전자 ID	127281
SwissProt ID	Q8TBF2
면역원	인간 C1orf93 의 재조합 단백질

배경

NADPH 를 양성자 공여체로 사용하여 프로스타글란딘 엔도퍼옥사이드 H2(프로스타글란딘 H2)를 프로스타글란딘 F(2α)로 환원시키는 반응을 촉매합니다. 또한 유사성을 통해 프로스타글란딘 H2 를 프로스타글란딘 F(2α)로 환원시킬 수 있습니다.

연구 분야

-

이미지 데이터

MCF7 세포추출물을C1orf93 토끼다클론항체1:1000 희석를사용하여웨스턴블롯분석했다

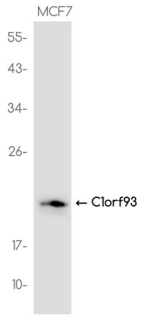
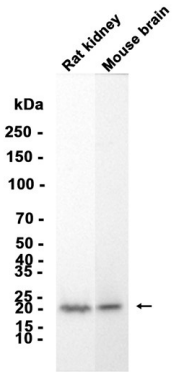
쥐신장및마우스뇌조직추출물AMRe87032 항체1:1000 으로희석하여웨스턴블롯분석을수행했다