제품명: CHD3 토끼 단클론 항체
카탈로그 번호: AMRe86920
연구용 전용

요약

설명	재조합 토끼 단클론 항체
숙주	토끼
적용	WB,IHC,ICC/IF,FC
반응성	인간, 쥐, 생쥐
결합	비결합
변형	수정되지 않음
아이소타입	IgG
클론성	단클론
형태	액체
농도	-
Storage	*Aliquot 하여 -20°C 에 보관(12 개월 유효). 냉동/해동 반복을 피하십시오.*
Shipping	Ice bags
버퍼	50mM 트리스-글리신(pH 7.4), 0.15M NaCl, 40% 글리세롤, 0.01% 아지화나트륨 및 0.05% 보호 단백질 용액에 담겨 공급됩니다. 수령일부터 12 개월 동안 안정합니다.
정제	친화성 정제

적용

희석 비율	WB 1:1000-1:5000,IHC 1:100-1:200,ICC/IF 1:100-1:200,FC 1:50-1:100
분자량	Calculated MW:227 kDa; Observed MW:260 kDa

항원 정보

유전자명	CHD3
다른 이름	ZFH; Mi-2a; Mi2-ALPHA
유전자 ID	1107
SwissProt ID	Q12873
면역원	인간 CHD3 의 합성 펩타이드

배경

이 유전자는 크로모(크로마틴 구조 조절자) 도메인과 SNF2 관련 헬리카제/ATPase 도메인을 특징으로 하는 CHD 단백질 계열의 구성원을 암호합니다. 이 단백질은 하스톤 탈아세틸화효소 복합체인 Mi-2/NuRD 복합체의 구성요소 중 하나이며, 하스톤 탈아세틸화를 통해 크로마틴 구조를 재구성하는 데 관여합니다. 크로마틴 구조 재구성은 전사를 포함한 여러 과정에 필수적입니다. 이 단백질에 대한 자가항체는 피부근염 환자의 일부에서 발견됩니다. 서로 다른 소형을 암호하는 세가

지다체스쿨아상전서개니보포했습다.[RefSeq 재판 2008 년 7 월

연구 분야

-

이미지 데이터
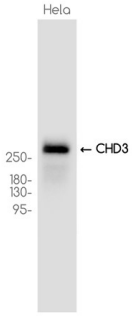
HeLa 세포추출물을사용하여CHD3 토끼다클론항체1:1000 으로희석하여웨스턴블롯분석을수행했다.