제품명: HSPA12A 토끼 단클론 항체
카탈로그 번호: AMRe86876
연구용 전용

요약

설명	재조합 토끼 단클론 항체
숙주	토끼
적용	WB,IHC,ICC/IF,IP
반응성	인간, 쥐, 생쥐
결합	비결합
변형	수정되지 않음
아이소타입	IgG
클론성	단클론
형태	액체
농도	-
Storage	*Aliquot 하여 -20°C 에 보관(12 개월 유효). 냉동/해동 반복을 피하십시오.*
Shipping	Ice bags
버퍼	50mM 트리스-글리신(pH 7.4), 0.15M NaCl, 40% 글리세롤, 0.01% 아지화나트륨 및 0.05% 보호 단백질 용액에 담겨 공급됩니다. 수령 일부터 12 개월 동안 안정합니다.
정제	친화성 정제

적용

희석 비율	WB 1:500-1:2000,IHC 1:50-1:200,ICC/IF 1:100-1:200,IP 1:50-1:100
분자량	Calculated MW:75 kDa; Observed MW:75 kDa

항원 정보

유전자명	HSPA12A
다른 이름	KIAA0417
유전자 ID	259217
SwissProt ID	O43301
면역원	인간 HSPA12A 의 합성 펩타이드

배경

열충격 70kDa 단백질 12A

연구 분야

-

이미지 데이터

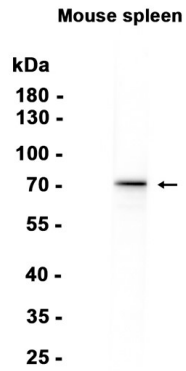

HSPA12A 토끼 폴리클로날 항체 1:1000 희석하여 마우스 비장 조직 추출물에 대한 웨스턴 블롯 분석을 수행했다.