제품명: CD39 토끼 단클론 항체
카탈로그 번호: AMRe86777
연구용 전용

요약

설명	재조합 토끼 단클론 항체
숙주	토끼
적용	WB,IHC
반응성	인간, 쥐
결합	비결합
변형	수정되지 않음
아이소타입	IgG
클론성	단클론
형태	액체
농도	1mg/ml. 본 제품의 농도는 제조 배치에 따라 다를 수 있습니다.
Storage	*Aliquot 하여 -20°C 에 보관(12 개월 유효). 냉동/해동 반복을 피하십시오.*
Shipping	Ice bags
버퍼	50mM 트리스-글리신(pH 7.4), 0.15M NaCl, 40% 글리세롤, 0.01% 아지화나트륨 및 0.05% 보호 단백질 용액에 담겨 공급됩니다. 수령일부터 12 개월 동안 안정합니다.
정제	친화성 정제

적용

희석 비율	WB 1:500-1:2000,IHC 1:200-1:1000
분자량	Calculated MW:58 kDa; Observed MW:80 kDa

항원 정보

유전자명	CD39
다른 이름	CD39; SPG64; ATPDase; NTPDase-1
유전자 ID	953
SwissProt ID	P49961
면역원	인간 CD39 의 재조합 단백질

배경

이 유전자가 코딩하는 단백질은 세포막 단백질로 세포외 ATP 와 ADP 를 AMP 로 가수분해합니다. 이 단백질의 활성을 억제하면 항암 효과를 얻을 수 있습니다. 이 유전자에는 서로 다른 이소형을 코딩하는 여러 전사 변이체가 발견되었습니다. [RefSeq 제공, 2015 년 8 월]

연구 분야

-

이미지 데이터

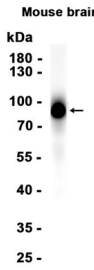

CD39 토끼다클론항체1:500 희석하여마우스뇌조직추출물에대한웨스턴블롯분석을수행했다.