제품명: FOXP1 토끼 단클론 항체
카탈로그 번호: AMRe86721
연구용 전용

요약

설명	재조합 토끼 단클론 항체
숙주	토끼
적용	WB
반응성	인간, 쥐, 생쥐
결합	비결합
변형	수정되지 않음
아이소타입	IgG
클론성	단클론
형태	액체
농도	-
Storage	*Aliquot 하여 -20℃ 에 보관(12 개월 유효). 냉동/해동 반복을 피하십시오.*
Shipping	Ice bags
버퍼	50mM 트리스-글리신(pH 7.4), 0.15M NaCl, 40% 글리세롤, 0.01% 아지드화 나트륨 및 0.05% 보호 단백질 용액에 담겨 공급됩니다. 수령일로부터 12 개월 동안 안정합니다.
정제	친화성 정제

적용

희석 비율	WB 1:1000-1:5000
분자량	Calculated MW:75 kDa; Observed MW:82-90 kDa

항원 정보

유전자명	FOXP1
다른 이름	MFH; QRF1; 12CC4; hFKH1B; HSPC215
유전자 ID	27086
SwissProt ID	Q9H334
면역원	인간 FOXP1 의 합성 펩타이드

배경

이 유전자는 포크헤드 박스(FOX) 전사인자 계열의 P 아족에 속합니다. 포크헤드 박스 전사인자는 발생 과정 및 성인기 모두에서 조직 및 세포 유형 특이적 유전자 전사 조절에 중요한 역할을 합니다. 포크헤드 박스 P1 단백질은 DNA 결합 도메인과 단백질-단백질 결합 도메인을 모두 포함합니다. 이 유전자는 여러 종양 유형에서 소실되고 종양 억제 유전자가 존재하는 것으로 알려진 염색체 영역(3p14.1)에 위치하기 때문에 종양 억제 유전자로 작용할 가능성이 있습니다. 대체 스플라이싱을 통해

다형이 단백질을 암호화하는 여러 전사 변체가 생성됩니다. [RefSeq 제공, 2008 년 7 월]

연구 분야

-

이미지 데이터

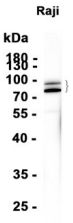

Raji 세포 추출물을 FOXP1 토끼 다클론 항체(1:1000 희석)를 사용하여 웨스턴 블롯 분석했다.