제품명: COUP TF1 토끼 단클론 항체
카탈로그 번호: AMRe86581
연구용 전용

요약

설명	재조합 토끼 단클론 항체
숙주	토끼
적용	WB,IHC,ICC/IF,FC
반응성	인간, 쥐, 생쥐
결합	비결합
변형	수정되지 않음
아이소타입	IgG
클론성	단클론
형태	액체
농도	-
Storage	*Aliquot 하여 -20℃ 에 보관(12 개월 유효). 냉동/해동 반복을 피하십시오.*
Shipping	Ice bags
버퍼	50mM 트리스-글리신(pH 7.4), 0.15M NaCl, 40% 글리세롤, 0.01% 아지드화 나트륨 및 0.05% 보호 단백질 용액에 담겨 공급됩니다. 수령일로부터 12 개월 동안 안정합니다.
정제	친화성 정제

적용

희석 비율	WB 1:500-1:2000,IHC 1:100-1:200,ICC/IF 1:100-1:200,FC 1:200-1:500
분자량	Calculated MW:46 kDa; Observed MW:46 kDa

항원 정보

유전자명	COUP TF1
다른 이름	EAR3; BBOAS; EAR-3; NR2F2; SVP44; BBSOAS; ERBAL3; TFCOUP1; COUP-TFI; TCFCOUP1
유전자 ID	7025
SwissProt ID	P10589
면역원	인간 COUP TF1 의 합성 펩타이드

배경

이 유전자가 코딩하는 단백질은 핵 호르몬 수용체이자 전사 조절자입니다. 이 단백질은 동종이량체로 작용하며 5'-AGGTCA-3' 반복 서열에 결합합니다. 이 유전자의 결함은 보쉬-분스트라-샤프 시신경 위축 증후군(BBOAS)의 원인입니다. [RefSeq 제공, 2014 년 4 월]

연구 분야

-

이미지 데이터

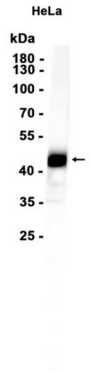

COUP TF1 모노클로날 항체를 1:1000 희석하여 HeLa 세포 추출물에 대한 웨스턴 블롯 분석을 수행했다.