제품명: PAX8 토끼 단클론 항체
카탈로그 번호: AMRe86288
연구용 전용

요약

설명	재조합 토끼 단클론 항체
숙주	토끼
적용	WB,IHC,ICC/IF
반응성	인간, 쥐
결합	비결합
변형	수정되지 않음
아이소타입	IgG
클론성	단클론
형태	액체
농도	1.7mg/ml. 본 제품의 농도는 제조 배치에 따라 다를 수 있습니다.
Storage	*Aliquot 하여 -20°C 에 보관(12 개월 유효). 냉동/해동 반복을 피하십시오.*
Shipping	Ice bags
버퍼	50mM 트리스-글리신(pH 7.4), 0.15M NaCl, 40% 글리세롤, 0.01% 아지화나트륨 및 0.05% 보호 단백질 용액에 담겨 공급됩니다. 수령일부터 12 개월 동안 안정합니다.
정제	친화성 정제

적용

희석 비율	WB 1:500-1:2000,IHC 1:200-1:1000,ICC/IF 1:500-1:1000
분자량	Calculated MW:48 kDa; Observed MW:48 kDa

항원 정보

유전자명	PAX8
다른 이름	Paired box protein Pax-8
유전자 ID	7849
SwissProt ID	Q06710
면역원	인간 PAX8 의 재조합 단백질

배경

이 유전자는 PAX(paired box) 전사 인자 계열의 구성원을 암호화합니다. 이 유전자 계열의 구성원은 일반적으로 페어드 박스 도메인, 옥타펩티드, 그리고 페어드 형 호메오 도메인을 포함하는 단백질을 암호화합니다. 이 핵 단백질은 갑상선 여포세포 발달 및 갑상선 특이적 유전자 발현에 관여합니다. 이 유전자의 돌연변이는 갑상선 이형성증, 갑상선 여포암, 그리고 비정형 여포성 갑상선 선종과 관련이 있습니다. 서로 다른 이형을 암호화하는 대체 스플라이싱 전사 변이체가 보고되었습니다.

[RefSeq 재검2010 년3 월

연구 분야

-

이미지 데이터
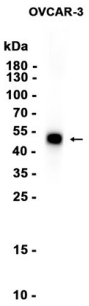
OVCAR-3 세포추출물을PAX8 토끼단클론항체(1:1000 희석)를사용하여웨스턴블롯분석했다.