제품명: eIF4A1 토끼 단클론 항체

카탈로그 번호: AMRe85529

연구용 전용

요약

설명	재조합 토끼 단클론 항체
숙주	토끼
적용	WB,IP
반응성	인간, 쥐, 생쥐
결합	비결합
변형	수정되지 않음
아이소타입	IgG
클론성	단클론
형태	액체
농도	-
Storage	*Aliquot 하여 -20℃ 에 보관(12 개월 유효). 냉동/해동 반복을 피하십시오.*
Shipping	Ice bags
버퍼	0.05% 아지드화 나트륨, 0.05% 보호 단백질 및 50% 글리세롤이 함유된 TBS 용액에 정제된 항체.
정제	친화성 정제

적용

희석 비율	WB 1:500-1:1000,IP 1:10-1:20
분자량	Calculated MW: 46 kDa; Observed MW: 46 kDa

항원 정보

유전자명	eIF4A1
다른 이름	Eukaryotic initiation factor 4A-I; eIF-4A-I; eIF4A-I; ATP-dependent RNA helicase eIF4A-1
유전자 ID	1973.0
SwissProt ID	P60842
면역원	인간 eIF4A1 의 합성 펩타이드

배경

ATP 의존성 RNA 헬리카제는 캡 인식에 관여하는 eIF4F 복합체의 하위 단위이며 mRNA 가 리보솜에 결합하는 데 필요합니다.

연구 분야

mTOR 신호전달경로

이미지 데이터

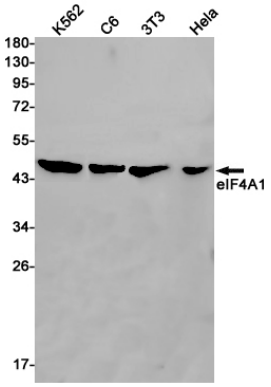

K562, C6, 3T3, Hela 세포용해물에서 eIF4A1 항체를 사용하여 eIF4A1 의해당단백질분석을 수행했다.