제품명: DHRS1 토끼 단클론 항체

카탈로그 번호: AMRe85505

연구용 전용

요약

설명	재조합 토끼 단클론 항체
숙주	토끼
적용	WB
반응성	쥐
결합	비결합
변형	수정되지 않음
아이소타입	IgG
클론성	단클론
형태	액체
농도	-
Storage	*Aliquot 하여 -20℃ 에 보관(12 개월 유효). 냉동/해동 반복을 피하십시오.*
Shipping	Ice bags
버퍼	0.05% 아지드화 나트륨, 0.05% 보조 단백질 및 50% 글리세롤이 함유된 TBS 용액에 저장된 항체.
정제	친화성 정제

적용

희석 비율	WB 1:500-1:1000
분자량	Calculated MW: 34 kDa; Observed MW: 34 kDa

항원 정보

유전자명	DHRS1
다른 이름	dehydrogenase/reductase 1; SDR19C1
유전자 ID	115817.0
SwissProt ID	Q96LJ7
면역원	인간 DHRS1 의 재조합 단백질

배경

NADPH 의존성 산화환원효소는 세포 내에서 스테로이드(에스트론, 안드로스텐-3,17-디온 및 코르티솔 포함)뿐만 아니라 프로스타글란딘 E1, 이사틴 및 외인성 물질의 환원 반응을 촉매합니다.

연구 분야

-

이미지 데이터

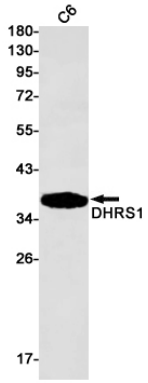

DHRS1 항체를 사용하여 C6 세포 용해물에서 DHRS1 의웨스턴블롯분석을수행했습니다.