제품명: USP11 토끼 단클론 항체
카탈로그 번호: AMRe85213
연구용 전용

요약

설명	재조합 토끼 단클론 항체
숙주	토끼
적용	WB,IP
반응성	인간, 쥐
결합	비결합
변형	수정되지 않음
아이소타입	IgG
클론성	단클론
형태	액체
농도	-
Storage	*Aliquot 하여 -20℃ 에 보관(12 개월 유효). 냉동/해동 반복을 피하십시오.*
Shipping	Ice bags
버퍼	0.05% 아지드화 나트륨, 0.05% 보호 단백질 및 50% 글리세롤이 함유된 TBS 용액에 저장된 항체
정제	친화성 정제

적용

희석 비율	WB 1:500-1:1000,IP 1:10-1:20
분자량	Calculated MW: 110 kDa; Observed MW: 110 kDa

항원 정보

유전자명	USP11
다른 이름	UHX1; USP11
유전자 ID	8237.0
SwissProt ID	P51784
면역원	인간 USP11 의 합성 펩타이드

배경

표적 단백질 기질로부터 유비퀴틴 사슬에서 결합된 유비퀴틴을 제거할 수 있는 프로테아제입니다. 프로테아좀에 의한 표적 단백질 분해를 억제합니다. NF-κB 활성화 경로 조절에 관여합니다. 이중 가닥 DNA 손상 후 DNA 복구 조절에 관여합니다
.

연구 분야

-

이미지 데이터

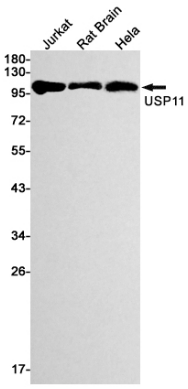

USP11 항체를 사용하여 Jurkat, 쥐 뇌, Hela 세포 용해물에서 USP11 의해당 단백질 분석을 수행했다.