제품명: NDUFS4 토끼 단클론 항체
카탈로그 번호: AMRe84526
연구용 전용

요약

설명	재조합 토끼 단클론 항체
숙주	토끼
적용	WB,IHC,ICC/IF,ICC,FC,IP
반응성	인간, 쥐, 생쥐
결합	비결합
변형	수정되지 않음
아이소타입	IgG
클론성	단클론
형태	액체
농도	-
Storage	*Aliquot 하여 -20°C 에 보관(12 개월 유효). 냉동/해동 반복을 피하십시오.*
Shipping	Ice bags
버퍼	0.05% 아지드화나트륨, 0.05% 보호단백질 및 50% 글리세롤이 함유된 PBS 용액에 정제된 항체
정제	친화성 정제

적용

희석 비율	WB 1:1000-1:2000,IHC 1:100-1:200,ICC/IF 1:50-1:200,ICC 1:50-1:200,FC 1:20-1:100,IP 1:20-1:50
분자량	Calculated MW: 20 kDa ; Observed MW: 18 kDa

항원 정보

유전자명	NDUFS4
다른 이름	AQDQ; CI 18; CI AQDQ; Complex I 18 kDa; NDUFS4;;NDUFS4
유전자 ID	-
SwissProt ID	O43181
면역원	인간 NDUFS4 에서 유래한 합성 펩타이드

배경

미토콘드리아 막호흡사슬 NADH 탈수소효소(복합체 I)의 보조소단위체로, 촉매 작용에는 관여하지 않는 것으로 여겨진다. 복합체 I 은 NADH 에서 호흡사슬로 전자를 전달하는 가능을 한다. 이 효소의 적절한 전자 수용체는 유비퀴논으로 추

정합니다.

연구 분야

-

이미지 데이터

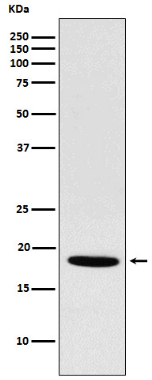

쥐 심장 용해물에서 NDUFS4 발현에 대한 웨스턴 블롯 분석.