제품명: 갈락토시다제 알파 토끼 단클론 항체
카탈로그 번호: AMRe84124
연구용 전용

요약

설명	재조합 토끼 단클론 항체
숙주	토끼
적용	WB,IHC,ICC/IF,ICC,FC,IP
반응성	인간
결합	비결합
변형	수정되지 않음
아이소타입	IgG
클론성	단클론
형태	액체
농도	0.71mg/ml. 본 제품의 농도는 제조 배치에 따라 다를 수 있습니다.
Storage	*Aliquot 하여 -20°C 에 보관(12 개월 유효). 냉동/해동 반복을 피하십시오.*
Shipping	Ice bags
버퍼	0.05% 아지드화 나트륨, 0.05% 보호 단백질 및 50% 글리세롤이 함유된 PBS 용액에 저장된 항체.
정제	친화성 정제

적용

희석 비율	WB 1:1000-1:2000,IHC 1:100-1:200,ICC/IF 1:50-1:200,ICC 1:50-1:200,FC 1:20-1:100,IP 1:20-1:50
분자량	Calculated MW: 49 kDa ; Observed MW: 46 kDa

항원 정보

유전자명	Galactosidase alpha
다른 이름	Alpha gal A; GALA; Galactosidase, alpha; GLA; Melibiase;;alpha Galactosidase A
유전자 ID	-
SwissProt ID	P06280
면역원	인간 알파 갈락토시다제 A 에서 유래한 합성 펩타이드

배경

글리코스핑고지질의 가수분해를 촉매하고 리소좀에서 이들의 분해에 관여합니다.

연구 분야

-

이미지 데이터

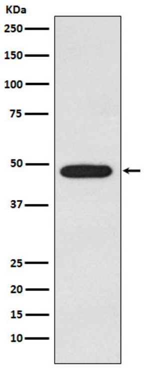

MCF-7 세포 용해물에서 [illegible] 대한 웨스턴 블롯 분석.

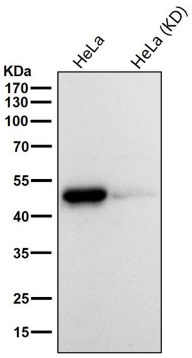

모든 레인은 실온에서 1 시간 동안 1:1K 희석된 항체를 사용합니다.