제품명: PKM 토끼 단클론 항체
카탈로그 번호: AMRe21601
연구용 전용

요약

설명	재조합 토끼 단클론 항체
숙주	토끼
적용	WB,IHC,ICC/IF,ELISA,IP
반응성	인간, 쥐, 생쥐
결합	비결합
변형	수정되지 않음
아이소타입	IgG,Kappa
클론성	단클론
형태	액체
농도	0.3mg/ml. 본 제품의 농도는 재조사 배치에 따라 다를 수 있습니다.
Storage	*Aliquot 하여 -20°C 에 보관(12 개월 유효). 냉동/해동 반복을 피하십시오.*
Shipping	Ice bags
버퍼	PBS, 50% 글리세롤, 0.05% 프로클린300, 0.05% 보존제
정제	단백질 A

적용

희석 비율	WB 1:1000-1:5000,IHC 1:200-1:1000,ICC/IF 1:200-1:1000,ELISA 1:5000-1:20000,IP 1:50-1:200
분자량	Calculated MW:57kD;Observed MW:57kD

항원 정보

유전자명	PKM
다른 이름	PKM;OIP3;PK2;PK3;PKM2;Pyruvate kinase isozymes M1/M2;Cytosolic thyroid hormone-binding protein;CTHBP;Opa-interacting protein 3;OIP-3;Pyruvate kinase 2/3;Pyruvate kinase muscle isozyme;Thyroid hormone-binding protein 1;THBP1;Tu
유전자 ID	5315.0
SwissProt ID	P14618
면역원	인간 PKM 의 합성 펩타이드

배경

세포 내 유지 세포질 이 유전자는 해당 과정에 관여하는 단백질을 암호화합니다. 암호화된 단백질은 피루브산 키나제 계열 포스포엔올피루브산에서 ADP 로 인산기를 전달하여 ATP 와 피루브산을 생성하는 반응을 촉매합니다. 이 단백질은 갑상선 호르몬

과 상호작용하는 것으로 알려져 있으며, 갑상선 호르몬에 의해 유도되는 세포 대사 효과를 매개할 수 있습니다. 또한, 이 단백질은 임균이 인간 세포 부착 및 침입에 관여하는 세균 외막 단백질인 Opa 단백질과 결합하는 것으로 밝혀져, 세균 병원성에 관여할 가능성을 시사합니다. 몇 가지 다른 이소형을 암호화하는 여러 대체 스플라이싱 전사 변이체가 보고되었습니다. [RefSeq 제공, 2011 년 5 월]

연구 분야

-

이미지 데이터

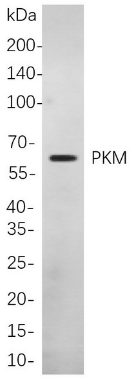

A549 세포 용해물의 웨스턴 블롯 분석(PKM 토끼 단클론 항체 사용). 항체 결합에는 HRP 접합 염소 항 토끼 IgG 항체를 사용하였다.

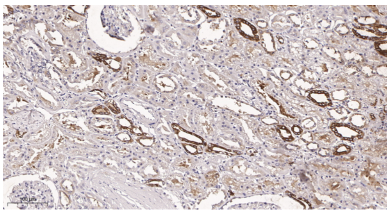

파라핀 포매된 인간 신장 조직의 면역조직화학 분석. 1. PKM 토끼 단클론 항체를 1:200 으로 희석하여 4°C 에서 하룻밤 동안 반응시켰다. 2. EDTA pH 9.0 용액을 사용하여 항원을 회수하였다(>98°C, 20 분). 3. 2차 항체를 1:200 으로 희석하여 실온에서 30 분 동안 반응시켰다.

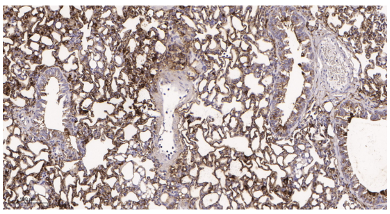

파라핀 포매 마우스 폐 조직의 면역조직화학 분석. 1. PKM 토끼 단클론 항체를 1:200 으로 희석하여 4°C 에서 하룻밤 동안 반응시켰다. 2. EDTA pH 9.0 용액을 사용하여 항원을 회수하였다(>98°C, 20 분). 3. 2차 항체를 1:200 으로 희석하여 실온에서 30 분 동안 반응시켰다.