제품명: CRALBP(10D9) 토끼 단클론 항체
카탈로그 번호: AMRe09364
연구용 전용

요약

설명	재조합 토끼 단클론 항체
숙주	토끼
적용	WB,IHC,FC,IP,IF-P
반응성	인간, 쥐, 생쥐
결합	비결합
변형	수정되지 않음
아이소타입	IgG
클론성	단클론
형태	액체
농도	0.25mg/ml. 본 제품의 농도는 제조 배치에 따라 다를 수 있습니다.
Storage	*Aliquot 하여 -20°C 에 보관(12 개월 유효). 냉동/해동 반복을 피하십시오.*
Shipping	Ice bags
버퍼	토끼 IgG 는 인산염 완충 용액(pH 7.4, 150mM NaCl, 0.02% 안정화 보존제 N 및 50% 글리세롤에 용해되어 있습니다. 단기 보관시 +4°C 에서, 장기 보관시 -20°C 에서 보관하십시오. 냉동/해동 과정을 반복하지 마십시오.
정제	친화성 정제

적용

희석 비율	WB 1:500-1:2000,IHC 1:500-1:2000,FC 1:200-1:500,IP 1:20-1:50,IF-P 1:500-1:2000
분자량	36kDa

항원 정보

유전자명	-
다른 이름	RLBP1;
유전자 ID	-
SwissProt ID	Q9Z275(mouse)(human:P12271)
면역원	인간 CRALBP 의 재조합 단백질

배경

로돕신 광수용체 발성 11-트랜스 생물발생 발성 11-시스 레티놀 및 11-시스 레티날 분자의 재생에 참여하고, 11-트랜스 대사 전구체로부터 레티놀의 산화 합성에 참여합니다.

연구 분야

-

이미지 데이터

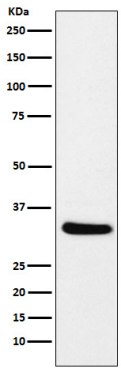

생쥐 안구 용해물에서 CRALBP 발현에 대한 웨스턴 블롯 분석.