제품명: 카스파제 **9(3P11)** 토끼 단클론 항체
카탈로그 번호: AMRe07954
연구용 전용

요약

설명	재조합 토끼 단클론 항체
숙주	토끼
적용	WB,IP
반응성	인간, 쥐
결합	비결합
변형	수정되지 않음
아이소타입	IgG
클론성	단클론
형태	액체
농도	0.5mg/ml. 본 제품의 농도는 제조 배치에 따라 다를 수 있습니다.
Storage	*Aliquot 하여 -20°C 에 보관(12 개월 유효). 냉동/해동 반복을 피하십시오.*
Shipping	Ice bags
버퍼	50mM 트리스-글리신(pH 7.4), 0.15M NaCl, 40% 글리세롤, 0.01% 소듐 방부제 N 및 0.05% 보존 단백질 용액에 담겨 공급됩니다.
정제	친화성 정제

적용

희석 비율	WB 1:500-1:2000,IP 1:20-1:50
분자량	46kDa

항원 정보

유전자명	CASP9
다른 이름	-
유전자 ID	842.0
SwissProt ID	P55211
면역원	인간 카스파제 9 의 재조합 단백질

배경

-

연구 분야

세포생물학

이미지 데이터

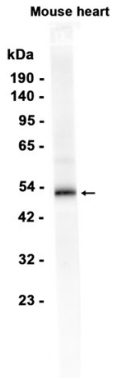

마우스 심장 조직 추출물을 사용하여 카스파제9(3P11) 토끼 단클론 항체를 1:1000 희석하여 웨스턴 블롯 분석을 수행했다.