제품명: EFEMP1 토끼 단클론 항체
카탈로그 번호: AMRe02980
연구용 전용

요약

설명	재조합토끼단클론항체
숙주	토끼
적용	WB,IHC,IP
반응성	인간
결합	비결합
변형	수정되지않음
아이소타입	IgG
클론성	단클론
형태	액체
농도	0.64mg/ml. 본제품의농도는제품배치에따라다를수있습니다.
Storage	*Aliquot 하여 -20°C 에 보관(12 개월 유효). 냉동/해동 반복을 피하십시오.*
Shipping	Ice bags
버퍼	50mM 트리스-글리신(pH 7.4), 0.15M NaCl, 40% 글리세롤, 0.01% 아지화나트륨및0.05% 보존제필
정제	친화성정제

적용

희석 비율	WB 1:500-1:1000,IHC 1:50-1:100,IP 1:20-1:50
분자량	Calculated MW: 55 kDa; Observed MW: 55 kDa

항원 정보

유전자명	EFEMP1
다른 이름	DHRD; DRAD; FBNL; MLVT; MTLV; S1-5; FBLN3; FIBL-3; Fibulin-3
유전자 ID	2202
SwissProt ID	Q12805
면역원	인간EFEMP1/피불린3 의재조합단백질

배경

EGFR(상피성장인자수용체)에결합하여EGFR 자가인산화를유도하고하위신호전달경로를활성화합니다.

연구 분야

신호, 신호전달 경로, 칼슘 신호전달, 칼슘 결합 단백질, 신경과학, 감각 시스템, 시각 시스템

이미지 데이터

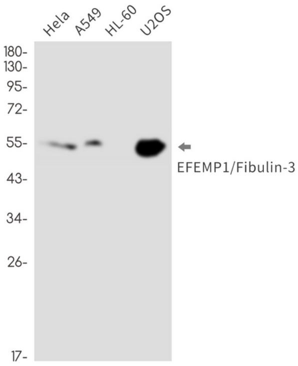

Hela, A549, HL-60, U2OS 세포 용해물에서 EFEMP1 항체를 사용하여 EFEMP1/Fibulin3 의 웨스턴 블롯 분석을 수행했습니다.

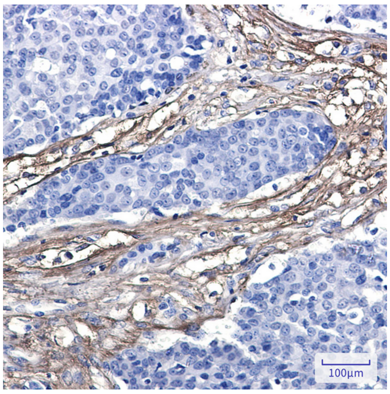

파라핀에 고정된 인간 유방암 조직에서 EFEMP1/Fibulin3 항체를 이용한 면역조직화학 분석을 수행했다. 항원 회복에는 고압 고온 조건의 구연산 나트륨 pH 6.0 용액을 사용하였다.