제품명: Phospho-TrkB(Tyr705) 토끼 단클론 항체
카탈로그 번호: AMRe02879
연구용 전용

요약

설명	재조합 토끼 단클론 항체
숙주	토끼
적용	WB
반응성	인간, 쥐
결합	비결합
변형	인산화된
아이소타입	IgG
클론성	단클론 항체
형태	액체
농도	0.5mg/ml. 본 제품의 농도는 제조 배치에 따라 다를 수 있습니다.
Storage	*Aliquot 하여 -20℃ 에 보관(12 개월 유효). 냉동/해동 반복을 피하십시오.*
Shipping	Ice bags
버퍼	50mM 트리스-글리신(pH 7.4), 0.15M NaCl, 40% 글리세롤, 0.01% 아지드화 나트륨 및 0.05% 보호 단백질
정제	친화성 정제

적용

희석 비율	WB 1:500-1:1000
분자량	Calculated MW: 92 kDa; Observed MW: 140,90 kDa

항원 정보

유전자명	NTRK2
다른 이름	NTRK2; TRKB; BDNF/NT-3 growth factors receptor; GP145-TrkB; Trk-B; Neurotrophic tyrosine kinase receptor type 2; TrkB tyrosine kinase; Tropomyosin-related kinase B
유전자 ID	4915
SwissProt ID	Q16620
면역원	인간 TrkB 의 Tyr705 주변 잔기에 해당하는 합성 인산화 펩타이드

배경

Trk 수용체 티로신 키나아제 계열은 TrkA, TrkB, TrkC 로 구성됩니다. 이들 계열 구성원의 염기서열은 고도로 보존되어 있지만, 각기 다른 신경영양인자에 의해 활성화됩니다. TrkA 는 NGF 에 의해, TrkB 는 BDNF 또는 NT4 에 의해, TrkC 는 NT3 에 의해 활성화됩니다. TrkA 는 세포 증식을 조절하며 신경계 발달 과정에 중요한 역할을 합니다. 점 돌연변이, 결실, 염색체 재배열(키메라)은 리간드 비의존적 수용체 이합체화 및 TrkA 활성화를 유발

합니다.

연구 분야

신경학

이미지 데이터

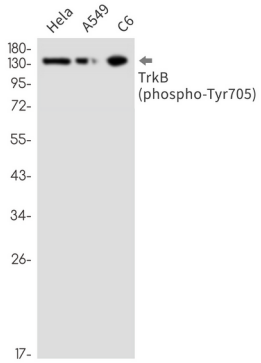

Hela, A549, C6 세포용해물에서인산화TrkB(Tyr705) 항체를사용하여인산화TrkB(Tyr705)의웨스턴블롯분석을수행했다.