제품명: 전사 종결 인자 **2** 토끼 단클론 항체
카탈로그 번호: AMRe02728
연구용 전용

요약

설명	재조합토끼단클론항체
숙주	토끼
적용	WB,IHC,ICC/IF
반응성	인간,쥐
결합	비결합
변형	수정되지않음
아이소타입	IgG
클론성	단클론
형태	액체
농도	0.55mg/ml. 본제품의농도는제품배치에따라다를수있습니다.
Storage	*Aliquot 하여 -20°C 에 보관(12 개월 유효). 냉동/해동 반복을 피하십시오.*
Shipping	Ice bags
버퍼	50mM 트리스글리신(pH 7.4), 0.15M NaCl, 40% 글리세롤, 0.01% 아지화나트륨및0.05% 보존제필
정제	친화성정제

적용

희석 비율	WB 1:500-1:1000,IHC 1:50-1:100,ICC/IF 1:50-1:200
분자량	Calculated MW: 130 kDa; Observed MW: 130 kDa

항원 정보

유전자명	TTF2
다른 이름	HuF2; ZGRF6
유전자 ID	8458
SwissProt ID	Q9UNY4
면역원	인간TTF2 의합성펩타이드

배경

이중가닥DNA 의존성ATP 분해효소ATP 가수분해RNA 중합효소II 의DNA 주형으로부터재개를촉진하여전사종결인자로작용합니다. 이는유사분열전사억제에기여할수있으며 전령RNA(pre-mRNA) 스플라이싱에도관여할수있습니다.

연구 분야

후성유전학 핵산 조절

이미지 데이터

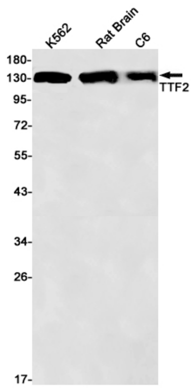

K562, 쥐 뇌, C6 세포 용해물에서 TTF2 의 웨스턴 블롯 분석을 전사 종결 인자 2 항체를 사용하여 수행했다.

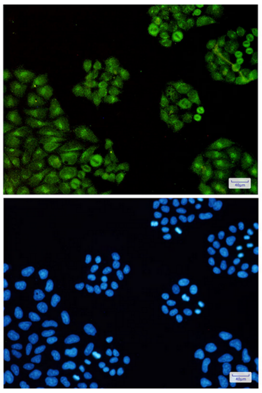

TTF2 항체와 DAPI(청색)를 사용하여 Hela 세포에서 TTF2(녹색)를 면역세포화학 분석한 결과.

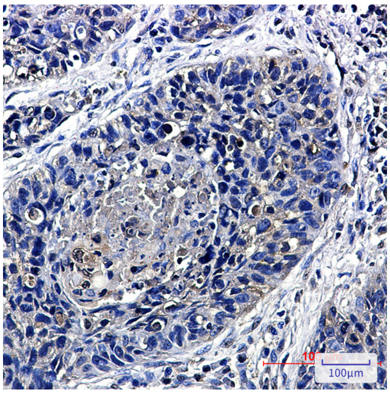

파라핀에 고정된 인간 폐암 조직에 TTF2 항체를 이용한 면역조직화학 분석을 수행했다. 항원 복구에는 고압 고온 조건의 구연산 나트륨 pH 6.0 용액을 사용하였다.