제품명: **HMGCR** 토끼 단클론 항체

카탈로그 번호: **AMRe02100**

연구용 전용

요약

설명	재조합 토끼 단클론 항체
숙주	토끼
적용	WB,IP
반응성	인간, 쥐
결합	비결합
변형	수정되지 않음
아이소타입	IgG
클론성	단클론 항체
형태	액체
농도	-
Storage	*Aliquot 하여 -20°C 에 보관(12 개월 유효). 냉동/해동 반복을 피하십시오.*
Shipping	Ice bags
버퍼	50mM 트리스-글리신(pH 7.4), 0.15M NaCl, 40% 글리세롤, 0.01% 아지드화 나트륨 및 0.05% 보호 단백질
정제	친화성 정제

적용

희석 비율	WB 1:500-1:1000,IP 1:20-1:50
분자량	Calculated MW: 97 kDa; Observed MW: 97 kDa

항원 정보

유전자명	HMGCR
다른 이름	LDLCQ3
유전자 ID	3156
SwissProt ID	P04035
면역원	인간 HMGCR 의 합성 펩타이드

배경

콜레스테롤 생합성뿐만 아니라 유비퀴논 및 게라닐게라닐 단백질을 포함하여 정상적인 세포 기능에 필수적인 비스테롤 이소프레노이드 생합성에서 속도 제한 효소인 막횡단 당단백질

연구 분야

설명관계

이미지 데이터

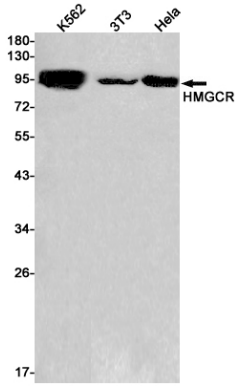

HMGCR 항체를 사용하여 K562, 3T3, Hela 세포용해물에서 HMGCR 의 위쪽 단백 분석을 수행했습니다.