제품명: CD99 토끼 단클론 항체
카탈로그 번호: AMRe01801
연구용 전용

요약

설명	재조합 토끼 단클론 항체
숙주	토끼
적용	WB,IHC,IP
반응성	인간, 쥐
결합	비결합
변형	수정되지 않음
아이소타입	IgG
클론성	단클론
형태	액체
농도	0.51mg/ml. 본 제품의 농도는 제조 배치에 따라 다를 수 있습니다.
Storage	*Aliquot 하여 -20°C 에 보관(12 개월 유효). 냉동/해동 반복을 피하십시오.*
Shipping	Ice bags
버퍼	50mM 트리스-글리신(pH 7.4), 0.15M NaCl, 40% 글리세롤, 0.01% 아지화나트륨 및 0.05% 보존제
정제	친화성 정제

적용

희석 비율	WB 1:500-1:1000,IHC 1:50-1:100,IP 1:20-1:50
분자량	Calculated MW: 19 kDa; Observed MW: 30 kDa

항원 정보

유전자명	CD99
다른 이름	MIC2; HBA71; MIC2X; MIC2Y; MSK5X
유전자 ID	4267
SwissProt ID	P14209
면역원	인간 CD99 의 합성 펩타이드

배경

T 세포 활성화 과정에 관여합니다. 적혈구 및 적혈구 전구체 분화에 관여합니다.

연구 분야

면역학

이미지 데이터

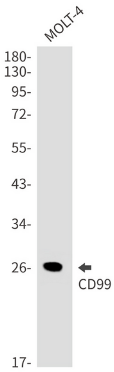

CD99 항체를 사용하여 MOLT4 세포 용해물에서 CD99 의 웨스턴 블롯 분석을 수행했습니다.

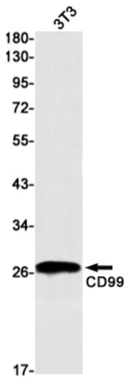

CD99 항체를 사용하여 3T3 세포 용해물에서 CD99 의 웨스턴 블롯 분석을 수행했습니다.

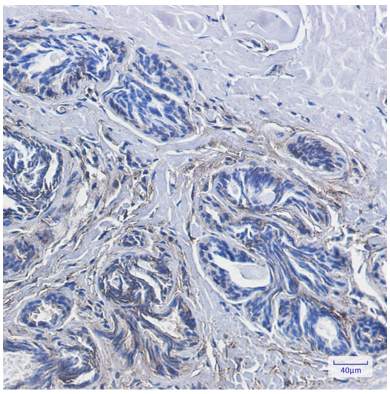

CD99 항체를 이용한 파라핀 포매 인간 유방암 조직의 면역조직화학 분석. 항원 복구에는 고압 고온 조건의 구연산 나트륨 pH 6.0 용액을 사용했다.