제품명: 카스파제 **11** 토끼 단클론 항체
카탈로그 번호: AMRe01761
연구용 전용

요약

설명	재조합 토끼 단클론 항체
숙주	토끼
적용	WB,IP
반응성	인간, 쥐, 생쥐
결합	비결합
변형	수정되지 않음
아이소타입	IgG
클론성	단클론
형태	액체
농도	1.21mg/ml. 본 제품의 농도는 제조 배치에 따라 다를 수 있습니다.
Storage	*Aliquot 하여 -20°C 에 보관(12 개월 유효). 냉동/해동 반복을 피하십시오.*
Shipping	Ice bags
버퍼	50mM 트리스-글리신(pH 7.4), 0.15M NaCl, 40% 글리세롤, 0.01% 아지드화 나트륨 및 0.05% 보호 단백질
정제	친화성 정제

적용

희석 비율	WB 1:500-1:1000,IP 1:20-1:50
분자량	Calculated MW: 43 kDa; Observed MW: 43,38,25 kDa

항원 정보

유전자명	Casp4
다른 이름	Caspl; ich-3; CASP-4; Casp11; CASP-11
유전자 ID	12363.0
SwissProt ID	P70343
면역원	마우스 카스파제 11 의 재조합 단백질

배경

염증성 카스파제. UVB 방사선, 콜레라 독소 B 소단위, 세균 LPS, 그람 음성 세균 감염 등과 같은 비정형 활성화 신호에 반응하여 NLRP3 인플라마좀 의존성 CASP1 활성화 및 IL1B, IL18 분비에 필수적인 조절자입니다. NLRP3 인플라마좀 및 CASP1 과는 독립적으로, GSDMD 절단 및 활성화를 통해 세포 사멸을 촉진하고, 비정형 인플라마좀 활성화 신호에 반응하여 IL1A, IL18, HMGB1 방출을 유도합니다.

연구 분야

세포생물학

이미지 데이터

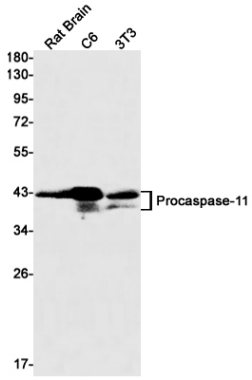

Caspase 11 항체를 사용하여 C6, 3T3, Hela 세포용해액에서 Caspase 11 의 웨스턴블롯 분석을 수행합니다.