제품명: ZNF785 토끼 다클론 항체
카탈로그 번호: APRab20287
연구용 전용

요약

설명	토끼 다클론 항체
숙주	토끼
적용	WB,IHC,ICC/IF,ELISA
반응성	인간, 쥐, 마우스
결합	비결합
변형	수정되지 않음
아이소타입	IgG
클론성	다클론
형태	액체
농도	1mg/ml
Storage	*Aliquot 하여 -20°C 에 보관(12 개월 유효). 냉동/해동 반복을 피하십시오.*
Shipping	Ice bags
버퍼	글리세롤 50%, 보호단백질 0.5%, 신규방부제N 0.02%를 함유한 PBS 용액.
정제	친화성 정제

적용

희석 비율	WB 1:500-1:2000,IHC 1:100-1:300,ICC/IF 1:50-1:200,ELISA 1:20000-1:40000
분자량	87kDa

항원 정보

유전자명	ZNF785
다른 이름	ZNF785; Zinc finger protein 785
유전자 ID	146540.0
SwissProt ID	A8K8V0
면역원	이 항체는 인간 ZNF785 에서 유래한 합성 펩타이드를 사용하여 생성되었습니다. 아미노산 범위: 91-140

배경

가능한 전사 조절에 관여할 수 있음. 서열 주의: 이 예측된 유전자가 ZNF688 과 ZNF785 두 개의 유전자로 분리됨. 유사성: 크루펠 C2H2 형 아연 손가락 단백질 계열에 속함. 유사성: KRAB 도메인 1 개를 포함함. 유사성: C2H2 형 아연 손가락 2 개를 포함함. 유사성: C2H2 형 아연 손가락 7 개를 포함함. 가능한 전사 조절에 관여할 수 있음. 서열 주의: 이 예측된 유전자가 ZNF688 과 ZNF785 두 개의 유전자로 분리됨. 유사성: 크루펠 C2H2 형 아연 손가락 단백질 계열에 속함. 유사성: KRAB 도메인 1 개를 포함함. 유사성: C2H2 형 아연 손가락 2 개를 포함함. 유사성: 7 개를 포함함 C2H2 형 아연 손가락.

연구 분야

후성유전학, 핵산 결합, 전사, 모티프 패밀리, 아연 손가락, 전사 인자

이미지 데이터

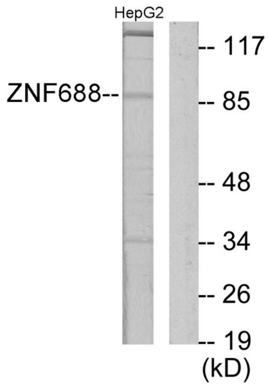

HepG2 세포 용해물을 ZNF785 항체를 사용하여 웨스턴 블롯 분석했습니다. 오른쪽 레인은 합성 펩타이드로 차단했습니다.

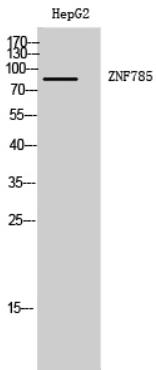

ZNF785 다클론 항체를 이용한 HepG2 세포의 웨스턴 블롯 분석. 1차 항체는 1:20000 으로 희석하였다.

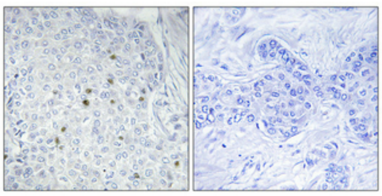

파라핀 포매된 인간 유방암 조직의 면역조직화학 분석. 항체는 1:100 으로 희석하여 4°C 에서 하룻밤 동안 반응시켰다. 항원 회복에는 고압 고온 Tris-EDTA, pH 8.0 용액을 사용하였다. 음성 대조군(오른쪽)은 항체를 면역원 펩타이드로 전처리하여 얻었다.