제품명: UBTD2 토끼 다클론 항체
카탈로그 번호: APRab19588
연구용 전용

요약

설명	토끼 다클론 항체
숙주	토끼
적용	WB,ELISA
반응성	인간, 쥐
결합	비결합
변형	수정되지 않음
아이소타입	IgG
클론성	다클론
형태	액체
농도	1mg/ml
Storage	*Aliquot 하여 -20°C 에 보관(12 개월 유효). 냉동/해동 반복을 피하십시오.*
Shipping	Ice bags
버퍼	글리세롤 50%, 보호단백질 0.5%, 신규방부제 N 0.02%를 함유한 PBS 용액
정제	친화성 정제

적용

희석 비율	WB 1:500-1:2000,ELISA 1:20000-1:40000
분자량	26kDa

항원 정보

유전자명	UBTD2
다른 이름	UBTD2; DCUBP; SB72; Ubiquitin domain-containing protein 2; Dendritic cell-derived ubiquitin-like protein; DC-UbP; Ubiquitin-like protein SB72
유전자 ID	92181.0
SwissProt ID	Q8WUN7
면역원	이 항혈청은 인간 UBTD2 에서 유래한 합성 펩타이드를 사용하여 생산되었습니다. 이 미노산범위 181-230

배경

유사성 유비퀴틴 유사도메인 1 개를 포함합니다. 조직특이성 수지상세포에서 검출되었습니다. 종양세포주에서 높은 발현량을 보이지만 대부분의 조직에서는 검출되지 않습니다. 유사성 유비퀴틴 유사도메인 1 개를 포함합니다. 조직특이성 수지상세포에서 검출되었습니다. 종양세포주에서 높은 발현량을 보이지만 대부분의 조직에서는 검출되지 않습니다.

연구 분야

-

이미지 데이터

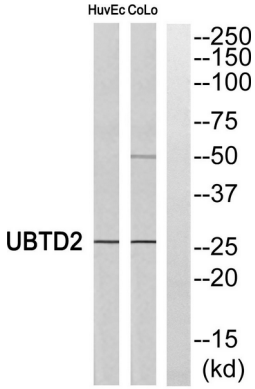

UBTD2 항체에 대한 웨스턴 블롯 분석. 오른쪽 레인은 UBTD2 펩타이드로 차단되었습니다.

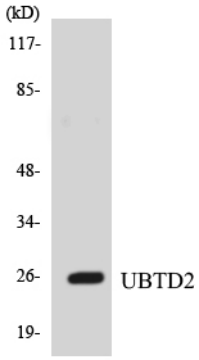

UBTD2 항체를 사용하여 HUVEC 세포 용해물에 대한 웨스턴 블롯 분석입니다.