제품명: 티로신 하이드록실라제 토끼 다클론 항체
카탈로그 번호: APRab19473
연구용 전용

요약

설명	토끼 다클론 항체
숙주	토끼
적용	WB,ELISA
반응성	인간, 쥐, 생쥐
결합	비결합
변형	수정되지 않음
아이소타입	IgG
클론성	다클론
형태	액체
농도	1mg/ml
Storage	*Aliquot 하여 -20°C 에 보관(12 개월 유효). 냉동/해동 반복을 피하십시오.*
Shipping	Ice bags
버퍼	글리세롤 50%, 보호단백질 0.5%, 신규방부제 N 0.02%를 함유한 PBS 용액
정제	친화성 정제

적용

희석 비율	WB 1:500-1:2000,ELISA 1:10000-1:20000
분자량	60kDa

항원 정보

유전자명	TH TYH
다른 이름	Tyrosine 3-monooxygenase (EC 1.14.16.2) (Tyrosine 3-hydroxylase) (TH)
유전자 ID	7054.0
SwissProt ID	P07101
면역원	인간 티로신 하이드록실라제에 유래한 합성 펩타이드 다클론 항체

배경

이 유전자에 의해 암호화된 단백질은 티로신을 도파민으로 전환하는 데 관여합니다. 이는 카테콜아민 합성의 속도 제한 효소이므로 이 대사 경로의 생성 시 필수 요인 중 한 역할을 합니다. 이 유전자의 돌연변이는 상염색체 열성 세가 와 중훈과 관련이 있습니다. 이 유전자에는 서로 다른 이성을 암호화하는 대체 스플라이스 전사 변이가 관찰되었습니다. [RefSeq 제공, 2008 년 7 월, 축매활성: L-티로신 + 테트라하이드로비오프테린 + O(2) = 3,4-디하이드록시-L-페닐라닌 + 4α-하이드록시테트라하이드로비오프테린, 보조인자: Fe(2+) 이온, 질병: TH 결함은 도파반응성 상염색체 열성 근강 이상(ARDRD) [MIM:605407]의 원인이며, 상염색체 열성 세가 와 중훈으로 도열려 있습니다.

. ARDRD 는 영유아기에 나타나는 도파 반응성 근긴장 이상증의 한 형태입니다. 근긴장 이상증은 지속적인 비자발적 근육 수축으로 정의되며, 종종 비정상적인 자세를 유발합니다. 일부 ARDRD 환자는 영유아기에 파킨슨병과 유사한 증상을 보이기도 합니다. 다른 모든 형태의 근긴장 이상증과는 달리, L-도파에 대한 반응이 좋기 때문에 치료가 매우 용이한 질환입니다. 효소 조절 인산화는 촉매 활성을 증가시킵니다. 기능: 아마도 교감신경 세포의 생리에 중요한 역할을 합니다. 관련 정보: 티로신 수산화효소 항목. 경로: 카테콜아민 생합성; 도파민 생합성; L-티로신으로부터의 도파민 생성 1/2 단계. 유사성: 바이오프테린 의존성 방향족 아미노산 수산화효소 계열에 속합니다. 조직 특이성: 주로 뇌와 부신에서 발현됩니다.

연구 분야

티로신 대사, 파킨슨병

이미지 데이터

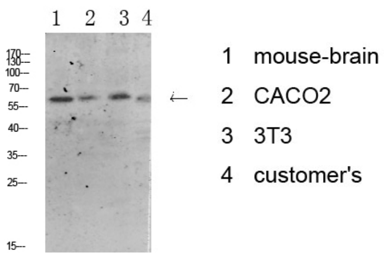

다양한 세포 용해물에 대한 웨스턴 블롯 분석. 1차 항체는 1000 배 희석하였고, 2차 항체는 1:20000 으로 희석하였다.