제품명: StARD10 토끼 다클론 항체

카탈로그 번호: APRab18341

연구용 전용

요약

설명	토끼 다클론 항체
숙주	토끼
적용	WB,IHC,ELISA
반응성	인간, 쥐, 생쥐
결합	비결합
변형	수정되지 않음
아이소타입	IgG
클론성	다클론
형태	액체
농도	1mg/ml
Storage	*Aliquot 하여 -20°C 에 보관(12 개월 유효). 냉동/해동 반복을 피하십시오.*
Shipping	Ice bags
버퍼	글리세롤 50%, 보호단백질 0.5%, 신규방부제N 0.02%를 함유한 PBS 용액
정제	친화성 정제

적용

희석 비율	WB 1:500-1:2000,IHC 1:50-1:300,ELISA 1:2000-1:20000
분자량	33kDa

항원 정보

유전자명	STARD10
다른 이름	STARD10; SDCCAG28; CGI-52; PCTP-like protein; PCTP-L; Antigen NY-CO-28; START domain-containing protein 10; StARD10; Serologically defined colon cancer antigen 28; StAR-related lipid transfer protein 10
유전자 ID	10809.0
SwissProt ID	Q9Y365
면역원	인간 StARD10 의 내부 영역에서 유래한 합성 펩타이드

배경

가능한 정자 성숙 또는 수정에 특정한 역할을 할 수 있습니다. 사람 조직의 다양한 세포 유형에서 발현되어 있습니다. 유사성 START 도메인 1 개를 포함합니다. 가능한 정자 성숙 또는 수정에 특정한 역할을 할 수 있습니다. 사멸

주의: 다양한 사열 문자와 잘못된 그림에서 번역이 있었습니다. 유사성 START 도메인 1 개를 포함합니다.

연구 분야

신호전달 대사, 지질대사, 암, 종양 바이오마커

이미지 데이터

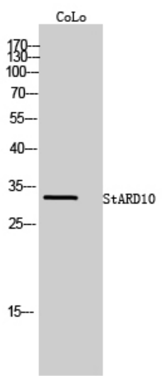

StARD10 다클론 항체를 사용한 CoLo 세포의 웨스턴 블롯 분석