제품명: **STAC2** 토끼 다클론 항체

카탈로그 번호: **APRab18330**

연구용 전용

요약

설명	토끼 다클론 항체
숙주	토끼
적용	WB,ELISA
반응성	인간, 쥐, 생쥐
결합	비결합
변형	수정되지 않음
아이소타입	IgG
클론성	다클론
형태	액체
농도	1mg/ml
Storage	*Aliquot 하여 -20°C 에 보관(12 개월 유효). 냉동/해동 반복을 피하십시오.*
Shipping	Ice bags
버퍼	글리세롤 50%, 보호 단백질 0.5%, 신규 방부제 N 0.02%를 함유한 PBS 용액
정제	친화성 정제

적용

희석 비율	WB 1:500-1:2000,ELISA 1:10000-1:20000
분자량	40kDa

항원 정보

유전자명	STAC2
다른 이름	STAC2; SH3 and cysteine-rich domain-containing protein 2; 24b2/STAC2; Src homology 3 and cysteine-rich domain-containing protein 2
유전자 ID	342667.0
SwissProt ID	Q6ZMT1
면역원	이 항체는 인간 STAC2 에서 유래한 합성 펩타이드를 사용하여 생성되었습니다. 아미노산 범위: 211-260

배경

유사성 포볼 에스테르/DAG 형 아연 핑거 1 개를 포함합니다; 유사성 SH3 도메인 1 개를 포함합니다; 유사성 포볼 에스테르/DAG 형 아연 핑거 1 개를 포함합니다; 유사성 SH3 도메인 1 개를 포함합니다.

연구 분야

신호전달 신호전달경로 핵신호전달 STAT 단백질 후성유전학 핵신호전달 전사 생물학 유전체 바이러스 RNA 바이러스 단일가닥RNA 양성가닥바이러스 SARS 코로바이러스

이미지 데이터

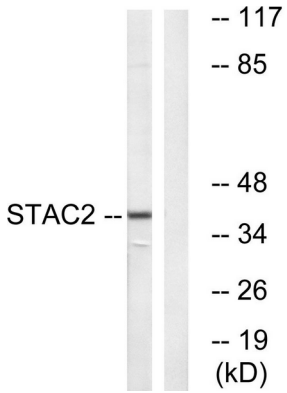

K562 세포용해물STAC2 항체사용하여웨스턴블롯분석합니다. 오른쪽레인은항원펩타이드로차단합니다.