제품명: SPZ1 토끼 다클론 항체
카탈로그 번호: APRab18237
연구용 전용

요약

설명	토끼다클론항체
숙주	토끼
적용	WB,IHC,ICC/IF,ELISA
반응성	인간,쥐,마우스
결합	비결합
변형	수정되지않음
아이소타입	IgG
클론성	다클론
형태	액체
농도	1mg/ml
Storage	*Aliquot 하여 -20°C 에 보관(12 개월 유효). 냉동/해동 반복을 피하십시오.*
Shipping	Ice bags
버퍼	글리세롤50%, 보존제0.5%, 방부제 0.02%를함유한PBS 용액
정제	친화성정제

적용

희석 비율	WB 1:500-1:2000,IHC 1:100-1:300,ICC/IF 1:200-1:1000,ELISA 1:10000-1:20000
분자량	133kDa

항원 정보

유전자명	SPZ1
다른 이름	SPZ1; TSP1; Spermatogenic leucine zipper protein 1; Testis-specific protein 1; Testis-specific protein NYD-TSP1
유전자 ID	84654.0
SwissProt ID	Q9BXG8
면역원	이항체는인간SPZ1 에서유래한합성펩타이드를사용하여생성되었습니다. 예상분자량 111-160

배경

이유전자는미토겐활성화단백질키나제(MAPK) 신호전달경로에기능하는bHLH-zip 전사인자를암호화합니다. 세포증식및정자발생과정에관여하기때문에이유전자는Ras 유도종양억제표적일수있습니다. [RefSeq 제공, 2011 년10 월], 기능DNA 서열5'-CANNTG-3'(E 박스) 및G 박스모티프에결합하는전사인자로추정되며세포증식및분화조절에중요한역할을할수있습니다. PTM: ERK1

및 ERK2 에 의해 인산화됩니다. 유사성: 1 개의 기본 헬릭스-루프-헬릭스(bHLH) 도메인을 포함합니다. 서브유닛: PPP1CC 아이소폼 감마2 와 상호작용합니다. 조직 특이성: 고환에서 특이적으로 강하게 발현됩니다. 여러 종양 세포주에서 발현됩니다.

연구 분야

태그 및 세포 마커, 세포 유형 마커, 기타 세포 유형, 후성유전학 및 핵 신호전달, 전사, 도메인 패밀리, HLH/류신 지퍼, 전사 인자

이미지 데이터

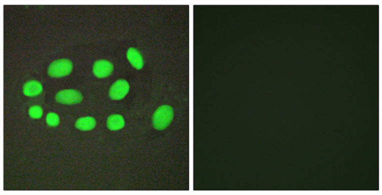

SPZ1 항체를 이용한 A549 세포의 면역형광 분석. 오른쪽 그림은 합성 펩타이드로 차단한 결과입니다.

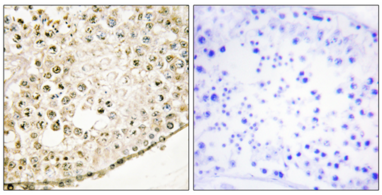

파라핀에 포매된 인간 고환 조직에 대한 SPZ1 항체를 이용한 면역조직화학 분석. 오른쪽 그림은 합성 펩타이드로 차단한 결과이다.