제품명: SH3BGR 토끼 다클론 항체
카탈로그 번호: APRab17839
연구용 전용

요약

설명	토끼 다클론 항체
숙주	토끼
적용	WB,IHC
반응성	인간, 쥐, 생쥐
결합	비결합
변형	수정되지 않음
아이소타입	IgG
클론성	다클론
형태	액체
농도	1mg/ml
Storage	*Aliquot 하여 -20°C 에 보관(12 개월 유효). 냉동/해동 반복을 피하십시오.*
Shipping	Ice bags
버퍼	글리세롤 50%, 보존제 0.5%, 소디움 아자이드 0.02% 를 함유한 PBS 용액
정제	친화성 정제

적용

희석 비율	WB 1:500-1:2000,IHC 1:50-1:300
분자량	26kDa

항원 정보

유전자명	SH3BGR
다른 이름	SH3BGR; SH3 domain-binding glutamic acid-rich protein; SH3BGR protein; 21-glutamic acid-rich protein; 21-GARP
유전자 ID	6450.0
SwissProt ID	P55822
면역원	이 항체는 인간 SH3BGR 에서 유래한 합성 펩타이드를 사용하여 생성되었습니다. 예상 아미노산 범위 81-130

배경

주위 Met-1 또는 Met-64 중 어느 것이 개시인지 불분명합니다. 유성 SH3BGR 계열에 속합니다. 조직 특성 삼차 글루탄에서 발현됩니다. 주위 Met-1 또는 Met-64 중 어느 것이 개시인지 불분명합니다. 유성 SH3BGR 계열에 속합니다. 조직 특성 삼차 글루탄에서 발현됩니다.

연구 분야

신호전달 아밉터 세포질 표지 및 세포마커 세포유형마커 기타세포유형

이미지 데이터

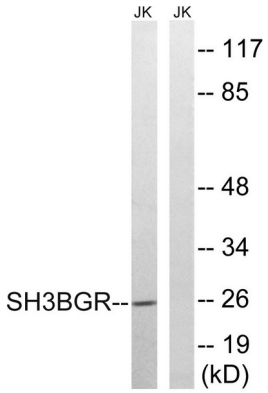

SH3BGR 항체를 사용하여 Jurkat 세포용해물을 웨스턴블롯 분석했습니다. 오른쪽 레인은 항상 펩타이드로 차단했습니다.