제품명: RHOBTB3 토끼 다클론 항체
카탈로그 번호: APRab17128
연구용 전용

요약

설명	토끼다클론항체
숙주	토끼
적용	WB,IHC,ICC/IF,ELISA
반응성	인간,쥐
결합	비결합
변형	수정되지않음
아이소타입	IgG
클론성	다클론
형태	액체
농도	1mg/ml
Storage	*Aliquot 하여 -20°C 에 보관(12 개월 유효). 냉동/해동 반복을 피하십시오.*
Shipping	Ice bags
버퍼	글리세롤50%, 보존제0.5%, 산화방지제N 0.02%를함유한PBS 용액
정제	친화성정제

적용

희석 비율	WB 1:500-1:2000,IHC 1:50-1:300,ICC/IF 1:50-1:200,ELISA 1:10000-1:20000
분자량	70kDa

항원 정보

유전자명	RHOBTB3
다른 이름	RHOBTB3; KIAA0878; Rho-related BTB domain-containing protein 3
유전자 ID	22836.0
SwissProt ID	O94955
면역원	이항체는인간RHOBTB3 에서유래한합성펩타이드를사용하여생산되었습니다. 예비신범위 335-384

배경

RHOBTB3 는전사적으로보존된Rho GTPase 의RHOBTB 하위군에속합니다. RHOBTB 에대한배경정보는RHOBTB1(MIM 607351)을참조하십시오.[OMIM 제공] 2004 년4 월에 유성2 개의BTB(POZ) 도메인을포함합니다. 조직특성 또는조직에걸쳐분포하며, 신경조직, 심장조직, 췌장, 태반및고환에서높은발현을보입니다.

연구 분야

-

이미지 데이터

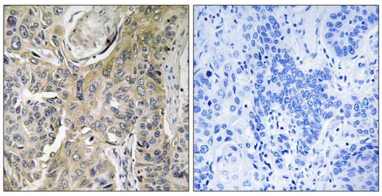

RHOBTB3 항체를 이용한 파라핀 포매 인간 폐암 조직의 면역조직화학 분석. 오른쪽 그림은 합성 펩타이드로 차단한 결과이다.

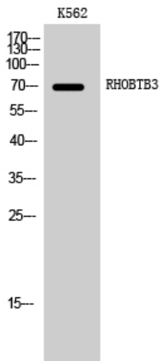

RHOBTB3 다클론 항체를 1:2000 으로 희석하여 K562 세포에 대한 웨스턴 블롯 분석을 수행하였다.

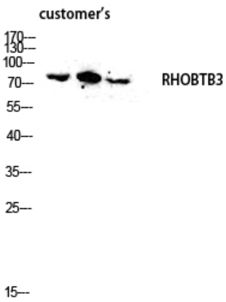

RHOBTB3 항체를 사용하여 고객 용해물에 대한 웨스턴 블롯 분석을 수행했습니다. 항체는 1:2000 으로 희석했습니다.