**제품명: NDUFS1** 토끼 다클론 항체
**카탈로그 번호: APRab14513**
연구용 전용

## 요약

| | |
|---|---|
| **설명** | 토끼다클론항체 |
| **숙주** | 토끼 |
| **적용** | WB,IHC,ICC/IF,ELISA |
| **반응성** | 인간,쥐,생쥐 |
| **결합** | 비결합 |
| **변형** | 수정되지않음 |
| **아이소타입** | IgG |
| **클론성** | 다클론 |
| **형태** | 액체 |
| **농도** | 1mg/ml |
| **Storage** | *Aliquot 하여 -20°C 에 보관(12 개월 유효). 냉동/해동 반복을 피하십시오.* |
| **Shipping** | Ice bags |
| **버퍼** | 글리세롤50%, 보호단백질0.5%, 신규방부제N 0.02%를함유한PBS 용액 |
| **정제** | 친화성정제 |

## 적용

| | |
|---|---|
| **희석 비율** | WB 1:500-1:2000,IHC 1:100-1:300,ICC/IF 1:50-1:200,ELISA 1:20000-1:40000 |
| **분자량** | 80kDa |

## 항원 정보

| | |
|---|---|
| **유전자명** | NDUFS1 |
| **다른 이름** | NDUFS1; NADH-ubiquinone oxidoreductase 75 kDa subunit; mitochondrial; Complex I-75kD; CI-75kD |
| **유전자 ID** | 4719.0 |
| **SwissProt ID** | P28331 |
| **면역원** | 이형합성인간NDUFS1 에서유래한합성펩타이드를사용하여생성되었습니다. 예상분자량 620-669 |

## 배경

이유전자에의해코딩된단백질은복합체 I 75 kDa 서브유닛전구체입니다. 포유류복합체 I 은45 개이상의다른서브유닛으로구성되어있으며,대부분의미토콘드리아내막에위치합니다. 이단백질은NADH 탈수소효소활성과전자전달활성을가지며,NADH 로부터호흡사슬로전자를전달합니다. 이효소의정확한전자수용체는유비퀴논으로알려져있습니다. 이단백질은복합체 I 의가장큰서브유닛이며,효소의철황(IP) 단백질성분입니다. 또한NADH 가산화

되는 활성 부위 일부를 형성할 수 있습니다. 이 유전자의 돌연변이는 복합체 I 결핍증과 관련이 있습니다. 이 유전자에서는 다양한 동형 단백질을 코딩하는 여러 전사 변이체가 발견되었습니다. [RefSeq 제공, 2011 년 1 월], 촉매 활성: NADH + 수용체 = NAD(+) + 환원된 수용체, 촉매 활성: NADH + 유비퀴논 = NAD(+) + 유비퀴놀, 보조인자: 소단위체당 1 개의 2Fe-2S 클러스터 결합, 보조인자: 소단위체당 2 개의 4Fe-4S 클러스터 결합, 질병: NDUFS1 결함은 미토콘드리아 호흡 사슬 복합체 I 결핍증[MIM:252010]의 원인입니다. 미토콘드리아 호흡 사슬에서 가장 큰 복합체인 복합체 I(NADH-유비퀴논 산화환원효소)은 40 개 이상의 소단위체로 구성되어 있습니다. 이는 미토콘드리아 내막에 부착되어 있으며 일부는 기질로 돌출되어 있습니다. 복합체 I 결핍증은 미토콘드리아 질환의 가장 흔한 원인입니다. 호흡 사슬 결핍증 사례의 약 3 분의 1 을 차지하며 신경 장애, 비대 심근병증, 간부전, 근병증에 이르기까지 다양한 임상 증상을 유발합니다. 기능: 미토콘드리아 막 호흡 사슬 NADH 탈수소효소(복합체 I)의 핵심 소단위로, 촉매 작용에 필요한 최소 구성 요소에 속하는 것으로 여겨집니다. 복합체 I 은 NADH 에서 호흡 사슬로 전자를 전달하는 기능을 합니다. 이 효소의 직접적인 전자 수용체는 유비퀴논으로 추정됩니다(유사성 기준). 복합체 I 에서 가장 큰 소단위이며 효소의 철황(IP) 단편의 구성 요소입니다. NADH 가 산화되는 활성 부위 일부를 형성할 수 있습니다. 유사성: 복합체 I 75 kDa 소단위 계열에 속합니다. 유사성: 1 개의 2Fe-2S 페레독신형 도메인을 포함합니다. 소단위: 복합체 I 은 45 개의 서로 다른 소단위로 구성됩니다.

## 연구 분야

산화적 인산화, 알츠하이머병, 파킨슨병, 헌팅턴병

## 이미지 데이터

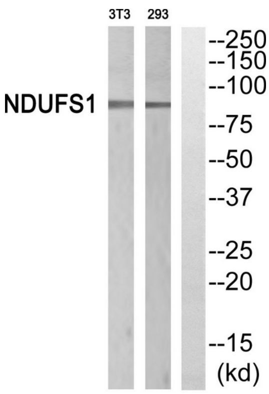


NDUFS1 항체에 대한 웨스턴 블롯 분석. 오른쪽 레인은 NDUFS1 펩타이드로 차단되었습니다.

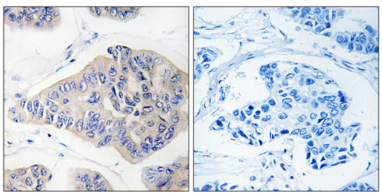

파라핀에 고정된 인간 유방암 조직에 대한 NDUFS1 항체를 이용한 면역조직화학 분석. 오른쪽 레인은 NDUFS1 펩타이드로 차단된 영상입니다.

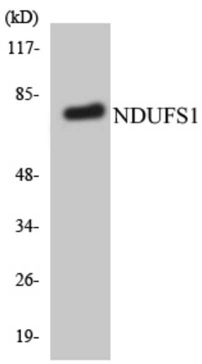


NDUFS1 항체를 사용하여 HepG2 세포 용해물을 웨스턴 블롯 분석했습니다.