제품명: LMTK3 토끼 다클론 항체
카탈로그 번호: APRab13363
연구용 전용

요약

설명	토끼 다클론 항체
숙주	토끼
적용	WB,IHC,ICC/IF,ELISA
반응성	인간, 쥐
결합	비결합
변형	수정되지 않음
아이소타입	IgG
클론성	다클론
형태	액체
농도	1mg/ml
Storage	*Aliquot 하여 -20°C 에 보관(12 개월 유효). 냉동/해동 반복을 피하십시오.*
Shipping	Ice bags
버퍼	글리세롤 50%, 보호 단백질 0.5%, 신규 방부제 PN 0.02% 를 함유한 PBS 용액
정제	친화성 정제

적용

희석 비율	WB 1:500-1:2000,IHC 1:100-1:300,ICC/IF 1:50-1:200,ELISA 1:10000-1:20000
분자량	40kDa

항원 정보

유전자명	LMTK3
다른 이름	LMTK3; KIAA1883; TYKLM3; Serine/threonine-protein kinase LMTK3; Lemur tyrosine kinase 3
유전자 ID	114783.0
SwissProt ID	Q96Q04
면역원	이 항체는 인간 LMTK3 에서 유래한 합성 펩타이드를 사용하여 생성되었습니다. 예상 서열 범위 1251-1300

배경

촉매 활성 ATP + 단백질 = ADP + 인산화 단백질. 유전자 단백질 키나아제 superfamily 에 속함. 티로신 단백질 키나아제 계열. 유전자 1 개의 단백질 키나아제 도메인을 포함. 촉매 활성 ATP + 단백질 = ADP + 인산화 단백질, 유전자 단백질 키나아제 superfamily 에 속함. 티로신 단백질 키나아제 계열. 유전자 1 개의 단백질 키나아제 도메인을 포함.

연구 분야

-

이미지 데이터

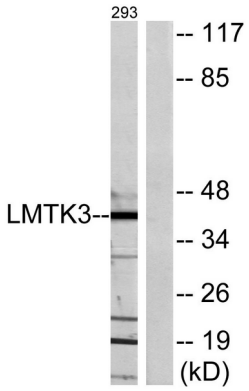

LMTK3 항체를 사용하여 293 세포용해물에 웨스턴블롯 분석했습니다. 오른쪽 레인은 항원펩타이드로 차단했습니다.

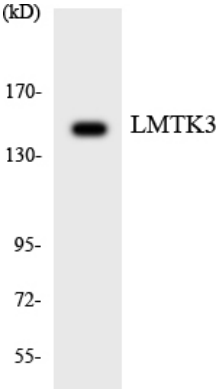

HeLa 세포용해물을 LMTK3 항체를 사용하여 웨스턴블롯 분석했습니다.

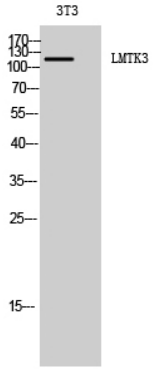

1:2000 으로 희석한 LMTK3 다클론 항체를 사용하여 3T3 세포를 웨스턴블롯 분석하였다.